

MANUAL DO CANDIDATO

# unesp

UNIVERSIDADE PÚBLICA GRATUITA MAIS PERTO DE VOCE

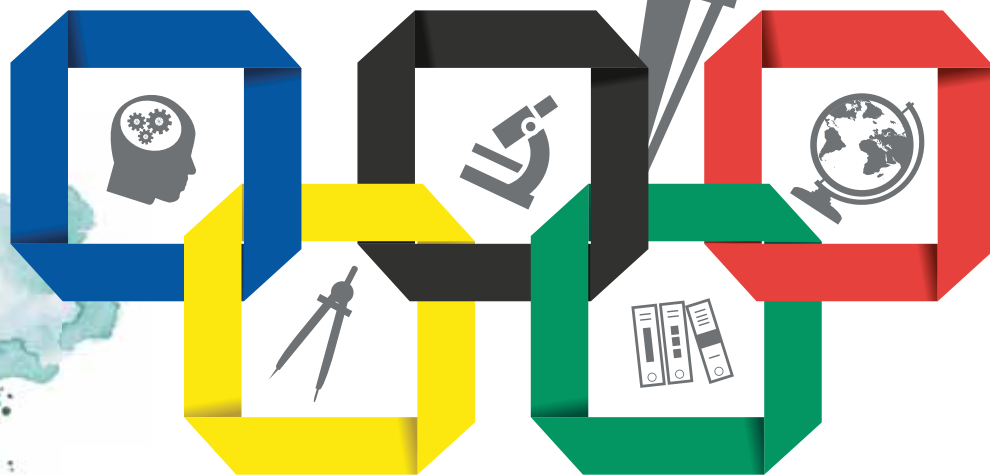

**Processo Seletivo**  
Olimpíadas Científicas Unesp

**2024.2**





# CALENDÁRIO

## INSCRIÇÕES

---

### Período de Inscrições

**09 a 19.02.2024** – A inscrição será gratuita e deverá ser realizada exclusivamente pela internet, no site [www.vunesp.com.br](http://www.vunesp.com.br).

## RESULTADOS

---

**05.03.2024** – Publicação da pontuação obtida nas olimpíadas em cada opção de curso, da classificação e da convocação para matrícula.

## CONVOCAÇÃO E MATRÍCULA

---

### 1ª ETAPA – CONVOCAÇÃO E MATRÍCULA VIRTUAL

Preenchimento eletrônico do formulário online e envio de forma eletrônica dos documentos de matrícula no Sistema de Graduação da Unesp – Sisgrad, no endereço eletrônico <http://sistemas.unesp.br/calouros> (vide instruções e documentos necessários – página 15 deste Manual).

#### 1ª CHAMADA:

05.03 (3ª feira)	Convocação – a partir das 10 horas
06 a 08.03 (4ª a 6ª feira)	Matrícula Virtual – das 10 horas do dia 06.03 até às 18 horas de 08.03.2024

#### 2ª CHAMADA:

11.03 (2ª feira)	Convocação – a partir das 16 horas
11 e 12.03 (2ª e 3ª feira)	Matrícula Virtual – das 16 horas do dia 11.03 até às 18 horas de 12.03.2024

### MATRÍCULA DA RELAÇÃO ADICIONAL (CURSOS COM VAGAS REMANESCENTES APÓS A 2ª MATRÍCULA VIRTUAL):

A partir de 18.03 (2ª feira) - Exclusivamente pela internet no endereço eletrônico <https://sistemas.unesp.br/calouros/relacaoAdicional.do>. (vide instruções – página 15 deste Manual)

### 2ª ETAPA – MATRÍCULA PRESENCIAL E ENTREGA DE DOCUMENTOS

Realizada diretamente na seção de graduação da cada unidade da Unesp que oferece o curso (vide documentos necessários, relação de endereços e telefones – páginas 17 a 20 deste Manual)

As datas das matrículas presenciais serão informadas após a análise e a aprovação dos documentos pela Seção de Graduação de cada Unidade da Unesp. O candidato deverá acompanhar a sua situação no Sistema de Graduação da Unesp – SISGRAD, no endereço eletrônico <http://sistemas.unesp.br/calouros>.

# CIDADES, VAGAS E CURSOS

CIDADES	VAGAS	CURSOS
Araraquara	14	Administração Pública, Letras e Pedagogia
Assis	12	Engenharia de Bioprocessos e Biotecnologia, História e Letras
Bauru	03	Física, Pedagogia e Química
Botucatu	02	Engenharia Florestal
Dracena	03	Engenharia Agrônoma
Franca	06	História e Serviço Social.
Guaratinguetá	01	Matemática
Ilha Solteira	14	Engenharia Elétrica, Engenharia Mecânica, Física e Matemática
Itapeva	07	Engenharia Industrial-Madeira
Jaboticabal	06	Ciências Biológicas e Zootecnia
Marília	16	Arquivologia, Biblioteconomia, Ciências Sociais, Terapia Ocupacional
Ourinhos	04	Geografia
Presidente Prudente	21	Educação Física, Engenharia Ambiental, Engenharia Cartográfica e de Agrimensura, Estatística, Física, Matemática e Química
Registro	8	Engenharia Agrônoma e Engenharia de Pesca
Rio Claro	05	Ecologia, Educação Física e Engenharia Ambiental
Rosana	03	Turismo
São José do Rio Preto	19	Ciências Biológicas, Física, Letras, Matemática, Pedagogia e Química
São José dos Campos	02	Engenharia Ambiental
São Vicente	04	Ciências Biológicas
Tupã	03	Administração
TOTAL	153	

# CURSO, CIDADE, VAGAS E OLIMPIADAS ACEITAS

## Área de Ciências Biológicas

Curso	Cidade	Vagas	Olimpiadas Aceitas (legenda na pág: 9)
Ciências Biológicas - Bacharelado e Licenciatura - integral - IBILCE/São José do Rio Preto	São José do Rio Preto	1	IBO / OBB / OIAB
Ciências Biológicas - Bacharelado e Licenciatura - noturno - FCAV/Jaboticabal	Jaboticabal	4	IBO / OBB / OBS / OBSM / OIAB / ONC
Ciências Biológicas - Licenciatura - noturno - IB/Litoral Paulista	São Vicente	4	OBB / OBS / ONC
Ecologia - integral - IB/Rio Claro	Rio Claro	2	OBB / OIAB
Educação Física - Bacharelado e Licenciatura - integral - FCT/Presidente Prudente	Presidente Prudente	2	IBO / OBB / OBMEP / OBSM / OIAB
Educação Física - Bacharelado e Licenciatura - integral - IB/Rio Claro	Rio Claro	2	MOSTRATEC Júnior / OBS
Educação Física - Bacharelado e Licenciatura - vespertino/noturno - FCT/Presidente Prudente	Presidente Prudente	1	IBO / OBB / OBMEP / OBSM / OIAB
Engenharia Agrônoma - integral - FCAT/Dracena	Dracena	3	CA / IBO / IChO / IMO / OIMSF / IPhO / IYPT / MCTIC/CNPq / MOSTRATEC Júnior / OBAP / OBB / OBF / OBFEP / OBM / OBMEP / OBQ / OBQJR / OBS / OBSM / OIAB / OIAQ / OIbF / OIM / OMCS
Engenharia Agrônoma - integral - FCAVR/Registro	Registro	4	CA / IBO / MCTIC/CNPq / MOSTRATEC Júnior / OBAP / OBB / OBFEP / OBMEP / OBSM / OIAB / OLAA / OLP / ONC / OPM / ORMUB
Engenharia de Pesca - integral - FCAVR/Registro	Registro	4	ASKF / CA / CCM / CM / EGMO / EGOI / GeCAA / IAO / IBO / IChO / IESO / IMO / OIMSF / IOAA / IOI / IPhO / IYPT / MCTIC/CNPq / MOSTRATEC Júnior / OBA / OBAP / OBB / OBF / OBFEP / OBG / OBI / OBM / OBMEP / OBQ / OBQJR / OBR / OBS / OBSM / OBSQ / OGB / OIAB / OIAQ / OIbF / OIM / OLAA / OLP / OMCS / OMM / OMQ / OMRP / ONC / ONHB / ONNQ / OPM / ORMUB / PJS / RIC / TCF / TMM / UPU
Engenharia Florestal - integral - FCAV/Botucatu	Botucatu	2	CIIC / IBO / IChO / IMO / IOI / IPhO / OBAP / OBB / OBF / OBFEP / OBI / OBM / OBMEP / OBQ / OBR / OIAB / OIbF / OIM / OMQ / OMRP / ONNQ / OPM / ORMUB
Terapia Ocupacional - integral - FFC/Marília	Marília	1	IBO / MOSTRATEC Júnior / OBB / OBS / OIAB / UPU
Zootecnia - integral - FCAV/Jaboticabal	Jaboticabal	2	ASKF / CA / CCM / CIIC / CM / EGMO / EGOI / GeCAA / IAO / IBO / IChO / IESO / IMO / OIMSF / IOAA / IOI / IPhO / IYPT / LARC / MCTIC/CNPq / MOSTRATEC Júnior / OBA / OBAP / OBB / OBF / OBFEP / OBG / OBI / OBM / OBMEP / OBQ / OBQJR / OBR / OBS / OBSM / OBSQ / OGB / OIAB / OIAQ / OIbF / OIM / OLAA / OLP / OMCS / OMM / OMQ / OMRP / ONC / ONHB / ONNQ / OPM / ORMUB / PJS / RIC / TCF / TMM / UPU

# TABELAS DE CURSOS E DISTRIBUIÇÃO DAS VAGAS POR SISTEMA DE INSCRIÇÃO

## Área de Ciências Exatas

Curso	Cidade	Vagas	Olimpíadas Aceitas (legenda na pág: 9)
Engenharia Ambiental - integral - FCT/Presidente Prudente	Presidente Prudente	01	ASKF / CCM / CIIC / EGMO / EGOI / GeCAA / IAO / IBO / IChO / IESO / IMO / OIMSF / IOAA / IOI / IPhO / IYPT / LARC / MCTIC/CNPq / MOSTRATEC Júnior / OBA / OBAP / OBB / OBF / OBFEP / OBG / OBI / OBM / OBMEP / OBQ / OBQJR / OBR / OBSM / OBSQ / OGB / OIAB / OIAQ / OIbF / OIM / OLAA / OMCS / OMRP / ONC / ONNQ / OPM / ORMUB / RIC / UPU
Engenharia Ambiental - integral - ICT/São José dos Campos	São José dos Campos	02	CIIC / IBO / IChO / IMO / OBB / OBF / OBFEP / OBI / OBM / OBQ / OBSM / OIAB
Engenharia Ambiental - integral - IGCE/Rio Claro	Rio Claro	01	MCTIC/CNPq / MOSTRATEC Júnior / OBQ / OBSM / OMQ / ONC / ONNQ / OPM / TMM
Engenharia Cartográfica e de Agrimensura - integral - FCT/Presidente Prudente	Presidente Prudente	01	CA / CIIC / GeCAA / IAO / IMO / OIMSF / IPhO / MCTIC/CNPq / OBA / OBAP / OBF / OBFEP / OBG / OBM / OBMEP / OBRAC / OBS / OGB / OIbF / OIM / OLAA / OMCS / OMM / OMRP / ONC / OPM / ORMUB
Engenharia de Bioprocessos e Biotecnologia - integral - FCL/Assis	Assis	01	ASKF / CCM / CIIC / EGMO / EGOI / IBO / IChO / IMO / OIMSF / IOI / IPhO / IYPT / LARC / MCTIC/CNPq / MOSTRATEC Júnior / OBB / OBF / OBFEP / OBI / OBM / OBMEP / OBQ / OBQJR / OBS / OBSQ / OIAB / OIbF / OIM / OMCS / OMM / OMQ / OMRP / ONC / ONNQ / OPM / ORMUB / TCF / TMM
Engenharia Industrial-Madeira - Integral – Itapeva/ICE	Itapeva	07	ASKF / CA / CCM / CIIC / CM / EGMO / EGOI / GeCAA / IAO / IBO / IChO / IESO / IMO / OIMSF / IOAA / IOI / IPhO / IYPT / LARC / MCTIC/CNPq / MOSTRATEC Júnior / OBA / OBAP / OBB / OBF / OBFEP / OBG / OBI / OBM / OBMEP / OBQ / OBQJR / OBR / OBS / OBSM / OBSQ / OGB / OIAB / OIAQ / OIbF / OIM / OLAA / OLP / OMCS / OMM / OMQ / OMRP / ONC / ONHB / ONNQ / OPM / ORMUB / PJS / RIC / TCF / TMM / UPU
Engenharia Elétrica - integral - FE/Ilha Solteira (ingresso no meio de ano)	Ilha Solteira	1	ASKF / CA / CCM / CIIC / CM / EGMO / EGOI / GeCAA / IAO / IBO / IChO / IESO / IMO / OIMSF / IOAA / IOI / IPhO / IYPT / LARC / MCTIC/CNPq / MOSTRATEC Júnior / OBA / OBAP / OBB / OBF / OBFEP / OBG / OBI / OBM / OBMEP / OBQ / OBQJR / OBR / OBS / OBSM / OBSQ / OGB / OIAB / OIAQ / OIbF / OIM / OLAA / OLP / OMCS / OMM / OMQ / OMRP / ONC / ONHB / ONNQ / OPM / ORMUB / PJS / RIC / TCF / TMM / UPU
Engenharia Mecânica - integral - FE/Ilha Solteira (ingresso no meio de ano)	Ilha Solteira	2	CIIC / EGMO / IMO / OIMSF / IPhO / IYPT / LARC / MCTIC/CNPq / MOSTRATEC Júnior / OBA / OBF / OBFEP / OBI / OBM / OBMEP / OIbF / OIM / OMRP / OPM / ORMUB / RIC

Estatística - integral - FCT/Presidente Prudente	Presidente Prudente	5	ASKF / CA / CCM / CIIC / CM / EGMO / EGOI / GeCAA / IAO / IBO / IChO / IESO / IMO / OIMSF / IOAA / IOI / IPhO / IYPT / LARC / MCTIC/CNPq / MOSTRATEC Júnior / OBA / OBAP / OBB / OBF / OBFEP / OBG / OBI / OBM / OBMEP / OBQ / OBQJR / OBR / OBS / OBSM / OBSQ / OGB / OIAB / OIAQ / OIbF / OIM / OLAA / OLP / OMCS / OMM / OMQ / OMRP / ONC / ONHB / ONNQ / OPM / ORMUB / PJS / RIC / TCF / TMM / UPU
Física - Bacharelado em Física Biológica e Licenciatura em Física - integral - IBILCE/São José do Rio Preto	São José do Rio Preto	8	IAO / IMO / IPhO / MOBFOG / OBA / OBF / OBFEP / OBM / OBMEP / OIbF / OIM / OMRP / TFM
Física - Bacharelado em Física de Materiais - vespertino/noturno e Licenciatura em Física - noturno - FC/Bauru	Bauru	1	GeCAA / IAO / IESO / IOAA / IPhO / IYPT / OBA / OBF / OBFEP / OIbF / OLAA / OMRP / OPM / ORMUB
Física - Licenciatura - noturno - FCT/Presidente Prudente	Presidente Prudente	2	OBA / OBF / OBFEP / ONC
Física - Licenciatura - noturno - FE/Ilha Solteira	Ilha Solteira	6	CCM / CIIC / IAO / IESO / IMO / IPhO / IYPT / MCTIC/CNPq / OBA / OBAP / OBB / OBF / OBFEP / OBI / OBM / OBMEP / OBR / OBS / OIbF / OIM / OLAA / OMRP / ONC / OPM / ORMUB / TCF / TMM
Matemática - Licenciatura - matutino - FCT/Presidente Prudente	Presidente Prudente	1	ASKF / CA / CCM / CIIC / CM / EGMO / EGOI / GeCAA / IAO / IBO / IChO / IESO / IMO / OIMSF / IOAA / IOI / IPhO / IYPT / LARC / MCTIC/CNPq / MOSTRATEC Júnior / OBA / OBAP / OBB / OBF / OBFEP / OBG / OBI / OBM / OBMEP / OBQ / OBQJR / OBR / OBS / OBSM / OBSQ / OGB / OIAB / OIAQ / OIbF / OIM / OLAA / OLP / OMCS / OMM / OMQ / OMRP / ONC / ONHB / ONNQ / OPM / ORMUB / PJS / RIC / TCF / TMM / UPU
Matemática - Licenciatura - noturno - FCT/Presidente Prudente	Presidente Prudente	4	ASKF / CA / CCM / CIIC / CM / EGMO / EGOI / GeCAA / IAO / IBO / IChO / IESO / IMO / OIMSF / IOAA / IOI / IPhO / IYPT / LARC / MCTIC/CNPq / MOSTRATEC Júnior / OBA / OBAP / OBB / OBF / OBFEP / OBG / OBI / OBM / OBMEP / OBQ / OBQJR / OBR / OBS / OBSM / OBSQ / OGB / OIAB / OIAQ / OIbF / OIM / OLAA / OLP / OMCS / OMM / OMQ / OMRP / ONC / ONHB / ONNQ / OPM / ORMUB / PJS / RIC / TCF / TMM / UPU
Matemática - Licenciatura - noturno - FE/Guaratinguetá	Guaratinguetá	1	ASKF / CCM / CIIC / GeCAA / IAO / IMO / OIMSF / IOAA / IOI / IPhO / IYPT / LARC / MCTIC/CNPq / OBA / OBF / OBFEP / OBI / OBM / OBMEP / OBR / OBS / OIbF / OIM / OLAA / OMCS / OMM / OPM
Matemática - Licenciatura - noturno - FE/Ilha Solteira	Ilha Solteira	5	ASKF / CCM / EGMO / EGOI / IAO / IChO / IMO / OIMSF / IOAA / IPhO / IYPT / OBA / OBF / OBFEP / OBI / OBM / OBMEP / OBQ / OBS / OIAQ / OIbF / OIM / OLAA / OMCS / OMRP / OPM / ORMUB / TMM
Matemática - Licenciatura - noturno - IBILCE/São José do Rio Preto	São José do Rio Preto	2	ASKF / CCM / CIIC / EGMO / EGOI / EuPhO / IAO / IChO / IMO / OIMSF / IOAA / IOI / IPhO / IYPT / LARC / OBA / OBF / OBFEP / OBI / OBM / OBMEP / OBQ / OBQJR / OBR / OBS / OBSQ / OIAQ / OIbF / OIM / OLAA / OMCS / OMQ / OMRP / ONNQ / OPM / ORMUB / RIC / TCF / TMM
Química - Bacharelado em Química Ambiental e Licenciatura em Química - integral - IBILCE/São José do Rio Preto	São José do Rio Preto	5	IChO / OBQ / OBSQ / OIAQ / OMQ / ONNQ / OQSP
Química - Licenciatura - noturno - FC/Bauru	Bauru	1	CA / CCM / OBA / OBF / OBFEP / OBM / OBMEP / OBQ / OBQJR / OMM / OMQ / OMRP / ONNQ / OPM / ORMUB
Química - Licenciatura - noturno - FCT/Presidente Prudente	Presidente Prudente	4	IChO / OBQ / OBQJR / OBSQ / OIAQ / OMQ / ONC / ONNQ

## Área de Humanidades

Curso	Cidade	Vagas	Olimpíadas Aceitas (legenda na pág: 9)
Administração - Bacharelado - noturno - FCE/Tupã	Tupã	3	ASKF / CA / CCM / CIIC / CM / EGMO / EGOI / GeCAA / IAO / IBO / IChO / IESO / IMO / OOIMSF / IOAA / IOI / IPhO / IYPT / LARC / MCTIC/CNPq / MOSTRATEC Júnior / OBA / OBAP / OBB / OBF / OBFEP / OBG / OBI / OBM / OBMEP / OBQ / OBQJR / OBR / OBS / OBSM / OBSQ / OGB / OIAB / OIAQ / OIbF / OIM / OLAA / OLP / OMCS / OMM / OMQ / OMRP / ONC / ONHB / ONNQ / OPM / ORMUB / PJS / RIC / TCF / TMM / UPU
Administração Pública - Bacharelado - integral - FCL/Araraquara	Araraquara	3	CM / PJS / UPU
Administração Pública - Bacharelado - noturno - FCL/Araraquara	Araraquara	3	CM / PJS / UPU
Arquivologia - matutino - FFC/Marília	Marília	6	MOSTRATEC Júnior / OBG / OBS / OGB / OLP / ONC / ONHB / PJS / UPU
Biblioteconomia - matutino - FFC/Marília	Marília	7	ASKF / CA / CCM / CIIC / CM / EGMO / EGOI / GeCAA / IAO / IBO / IChO / IESO / IMO / OIMSF / IOAA / IOI / IPhO / IYPT / LARC / MCTIC/CNPq / MOSTRATEC Júnior / OBA / OBAP / OBB / OBF / OBFEP / OBG / OBI / OBM / OBMEP / OBQ / OBQJR / OBR / OBS / OBSM / OBSQ / OGB / OIAB / OIAQ / OIbF / OIM / OLAA / OLP / OMCS / OMM / OMQ / OMRP / ONC / ONHB / ONNQ / OPM / ORMUB / PJS / RIC / TCF / TMM / UPU
Ciências Sociais - Bacharelado e Licenciatura - noturno - FFC/Marília	Marília	2	OBG / OBS / OGB / OLP / ONHB
Geografia - Bacharelado e Licenciatura - matutino - FCT/Presidente Prudente	Presidente Prudente	1	MCTIC/CNPq / MOSTRATEC Júnior / OBG / OBS / OGB / ONC / ONHB
Geografia - Bacharelado e Licenciatura - matutino - FCTE/Ourinhos	Ourinhos	1	CIIC / CM / FEBRACE / GeCAA / IAO / IESO / IOAA / IOI / LARC / MCTIC/CNPq / MOSTRATEC Júnior / OBA / OBG / OBR / OBRAC / OBS / OBSM / OGB / OLAA / OLP / ONC / ONHB / PJS / RIC / UPU
Geografia - Bacharelado e Licenciatura - noturno - FCTE/Ourinhos	Ourinhos	3	CIIC / CM / FEBRACE / GeCAA / IAO / IESO / IOAA / IOI / LARC / MCTIC/CNPq / MOSTRATEC Júnior / OBA / OBG / OBR / OBRAC / OBS / OBSM / OGB / OLAA / OLP / ONC / ONHB / PJS / RIC / UPU
História - Bacharelado e Licenciatura - matutino - FCHS/Franca	Franca	1	ONHB
História - Bacharelado e Licenciatura - noturno - FCHS/Franca	Franca	1	ONHB
História - Licenciatura - noturno - FCL/Assis	Assis	1	ONHB
Letras - Bacharelado e Licenciatura - matutino - FCL/Araraquara	Araraquara	2	OBS / OBSM / OLP / PJS / UPU
Letras - Bacharelado e Licenciatura - noturno - FCL/Araraquara	Araraquara	2	OBS / OBSM / OLP / PJS / UPU
Letras - Licenciatura - integral - IBILCE/São José do Rio Preto	São José do Rio Preto	1	OLP



Letras - Licenciatura - matutino - FCL/ Assis	Assis	5	OBS / OLP
Letras - Licenciatura - noturno - FCL/ Assis	Assis	5	OBS / OLP
Letras - Licenciatura - noturno - IBILCE/ São José do Rio Preto	São José do Rio Preto	1	OLP
Pedagogia - Licenciatura - noturno - FC/Bauru	Bauru	1	OBG / OBM / OLP / ONHB
Pedagogia - Licenciatura - noturno - FCL/Araraquara	Araraquara	2	OLP / ONC / ONHB
Pedagogia - Licenciatura - noturno - IBILCE/São José do Rio Preto	São José do Rio Preto	1	OLP / ONHB
Pedagogia - Licenciatura - vespertino - FCL/Araraquara	Araraquara	2	OLP / ONC / ONHB
Serviço Social - matutino - FCHS/Franca	Franca	2	OBG / OLP / ONHB
Serviço Social - noturno - FCHS/Franca	Franca	2	OBG / OLP / ONHB
Turismo - integral - FEC/Rosana	Rosana	3	OBG / OBS / OBSM / OGB / OLP / ONC / ONHB

## Legenda das Olimpíadas:

### OLÍMPIADAS REGIONAIS

- ✓ **CA** - Concurso Agrinho (FAEP, SENAR-PR)
- ✓ **OMM** - Olimpíada Mineira de Matemática
- ✓ **OMQ** - Olimpíada Mineira de Química
- ✓ **OMRP** - Olimpíada de Matemática de Rio Preto
- ✓ **ONNQ** - Olimpíada Norte-Nordeste de Química
- ✓ **OPM** - Olimpíada Paulista de Matemática
- ✓ **OQSP** - Olimpíada de Química do Estado de São Paulo
- ✓ **ORIOM** - Olimpíada Rio-clarense de Matemática
- ✓ **ORMUB** - Olimpíada Regional de Matemática da Unesp-Bauru

### OLÍMPIADAS NACIONAIS

- ✓ **CCM** - Concurso Canguru de Matemática Brasil
- ✓ **CM** - Câmara Mirim (Congresso Nacional - Câmara dos Deputados)
- ✓ **FEBRACE** - Feira Brasileira de Ciências e Engenharia
- ✓ **MOBFOG** - Mostra Brasileira de Foguetes
- ✓ **OBA** - Olimpíada Brasileira de Astronomia e Astronáutica
- ✓ **OBAP** - Olimpíada Brasileira de Agropecuária
- ✓ **OB** - Olimpíada Brasileira de Biologia
- ✓ **OB** - Olimpíada Brasileira de Física
- ✓ **OB** - Olimpíada Brasileira de Física das Escolas Públicas
- ✓ **OBG** - Olimpíada Brasileira de Geografia
- ✓ **OBI** - Olimpíada Brasileira de Informática
- ✓ **OB** - Olimpíada Brasileira de Matemática
- ✓ **OB** - Olimpíada Brasileira de Matemática das Escolas Públicas + Escolas Privadas
- ✓ **OBQ** - Olimpíada Brasileira de Química
- ✓ **OBQJR** - Olimpíada Brasileira de Química Júnior
- ✓ **OBR** - Olimpíada Brasileira de Robótica – Teórica
- ✓ **OB** - Olimpíada Brasileira de Cartografia
- ✓ **OBS** - Olimpíada Brasileira do Saber
- ✓ **OBSM** - Olimpíada Brasileira de Saúde e Meio Ambiente - FIOCRUZ
- ✓ **OBSQ** - Olimpíada Brasileira do Ensino Superior de Química
- ✓ **OCS** - Olimpíada do Conhecimento do SENAI
- ✓ **OGB** - Olimpíada Geo-Brasil
- ✓ **OLP** - Olimpíada de Língua Portuguesa
- ✓ **ONC** - Olimpíada Nacional de Ciências
- ✓ **ONHB** - Olimpíada Nacional em História do Brasil
- ✓ **PJS** - Projeto Jovem Senador (Senado Federal)
- ✓ **TCF** - Torneio Feminino de Computação
- ✓ **TFM** - Torneio de Física para Meninas
- ✓ **TMM** - Torneio Meninas na Matemática

### OLÍMPIADAS IBERO-AMERICANAS

- ✓ **CIIC** - Competição Ibero-Americana de Informática e Computação
- ✓ **LARC** - Latin American Robotics Competition
- ✓ **MCTIC/CNPq** - Prêmio MERCOSUL de Ciência e Tecnologia
- ✓ **OIAB** - Olimpíada Ibero-americana de Biologia
- ✓ **OIAQ** - Olimpíada Ibero-americana de Química
- ✓ **OIBF** - Olimpíada Ibero-americana de Física
- ✓ **OIM** - Olimpíada Ibero-americana de Matemática
- ✓ **OLAA** - Olimpíada Latino-Americana de Astronomia e Astronáutica
- ✓ **OMCS** - Olimpíada de Matemática do Cone Sul



## OLÍMPIADAS INTERNACIONAIS

- ✓ **ASKF** - Association Kangourou sans Frontières - Concurso Canguru de Matemática
- ✓ **EGMO** - European Girls' Mathematical Olympiad
- ✓ **EGOI** - European Girls' Olympiad in Informatics
- ✓ **EuPhO** - European Physics Olympiad
- ✓ **GeCAA** - Global e-Competition on Astronomy and Astrophysics
- ✓ **IAO** - International Astronomy Olympiad
- ✓ **IBO** - Olimpíada Internacional de Biología
- ✓ **IChO** - Olimpíada Internacional de Química
- ✓ **IESO** - International Earth Science Olympiad
- ✓ **IMO** - Olimpíada Internacional de Matemática
- ✓ **IOAA** - International Olympiad on Astronomy and Astrophysics
- ✓ **IOI** - Olimpíada Internacional de Informática
- ✓ **IPhO** - Olimpíada Internacional de Física
- ✓ **IYPT** - Copa do Mundo de Física
- ✓ **MOSTRATEC Júnior** - Mostra Brasileira e Mostra Internacional de Ciência e Tecnologia
- ✓ **OIMSF** - Olimpíada Internacional de Matemática Sem Fronteiras
- ✓ **RIC** - Robocup International Competition
- ✓ **UPU** - Concurso Internacional de Redação de Cartas - União Postal Universal

# PROCEDIMENTOS PARA INSCRIÇÃO

As inscrições para o Vestibular serão realizadas exclusivamente pela internet, das 10h de 09 de fevereiro às 23h59 de 19 de fevereiro de 2024 (horários de Brasília), no endereço [www.vunesp.com.br](http://www.vunesp.com.br). Não haverá pagamento de taxa de inscrição.

## PREENCHIMENTO DA FICHA DE INSCRIÇÃO

O preenchimento da ficha de inscrição é de responsabilidade exclusiva do candidato, que deverá:

- Indicar a 1ª opção de curso (obrigatório);
- Indicar a 2ª opção de curso (opcional);
- Fornecer seus dados pessoais;
- Fornecer endereço para correspondência;
- Responder o **questionário socioeconômico**.
- Anexar o arquivo na ficha por meio de upload do histórico escolar do Ensino Médio ou da Educação de Jovens e Adultos (**obrigatório**).
- Anexar o arquivo na ficha por meio de upload dos documentos comprobatórios de sua premiação em olimpíada ou competição de conhecimento compatível com a opção de curso:  
1ª opção: **obrigatório**;  
2ª Opção: **opcional**.

## PROCEDIMENTO PARA ANEXAR O ARQUIVO NA FICHA DE INSCRIÇÃO (UPLOAD)

- a) acessar o link próprio, no endereço eletrônico <https://www.vunesp.com.br/VNSP2403>;
- b) após o preenchimento de todos os dados solicitados na ficha de inscrição, acessar a Área do Candidato, selecionar o link "Envio de Documentos" e realizar o envio dos documentos por meio digital (upload). Deverá anexar o arquivo correspondente a 1ª e/ou 2ª opção de curso;
- c) os documentos para envio deverão ser digitalizados, frente e verso, quando necessário, com tamanho de até 500 KB, por documento anexado, e em uma das seguintes extensões: ".pdf" ou ".png" ou ".jpg" ou ".jpeg".
- d) não serão avaliados os documentos ilegíveis e/ou com rasuras ou proveniente de arquivo corrompido.
- e) não serão considerados os documentos enviados pelos correios, por e-mail ou por quaisquer outras formas não especificadas e nem a entrega condicional ou complementação de documentos ou a retirada de documentos após a data limite.

### Atenção:

O candidato poderá utilizar somente a pontuação de uma única olimpíada ou competição de conhecimento para cada opção de curso ou a pontuação de uma mesma olimpíada ou competição de conhecimento para as duas opções de curso. Quem optar por indicar uma mesma olimpíada para as duas opções de curso deverá, obrigatoriamente, fazer o envio dos arquivos para ambas as opções.

## QUESTIONÁRIO SOCIOECONÔMICO

Se alguma pergunta possibilitar mais de uma alternativa, indicar a mais adequada.

Não deixar nenhuma resposta em branco.

### 01. Qual é o seu sexo?

- (1) Masculino.
- (2) Feminino.

### 02. Qual a sua idade?

- (1) 17 anos ou menos.
- (2) 18 anos.
- (3) 19 anos.
- (4) 20 anos.
- (5) 21 a 24 anos.
- (6) 25 anos ou mais.

### 03. Qual é seu estado civil legal?

- (1) Solteiro.
- (2) Casado.
- (3) Separado ou divorciado.
- (4) Viúvo.

### 04. Em que estado mora sua família? (Não indique sua residência temporária.)

- (1) São Paulo.
- (2) Minas Gerais.
- (3) Paraná.
- (4) Rio de Janeiro.
- (5) Mato Grosso do Sul, Mato Grosso, Goiás, Distrito Federal.
- (6) Demais estados ou outros países.

### 05. Onde se localiza a residência de sua família?

- (1) Na região metropolitana de São Paulo.
- (2) No interior do Estado de São Paulo.
- (3) No litoral do Estado de São Paulo.
- (4) Na capital de outro estado.
- (5) No interior de outro estado.

### 06. Onde você cursou o ensino fundamental?

- (1) Todo em escola pública.
- (2) Todo em escola particular.
- (3) Maior parte em escola pública.
- (4) Maior parte em escola particular.

### 07. Que tipo de curso de ensino médio você concluiu ou concluirá?

- (1) Ensino médio comum.
- (2) Ensino profissionalizante.
- (3) Magistério.
- (4) Educação de jovens e adultos (EJA).
- (5) Outro.

**08. E08.** Em que estado você concluiu ou concluirá o ensino médio?

- (1) São Paulo.
- (2) Minas Gerais.
- (3) Paraná.
- (4) Rio de Janeiro.
- (5) Mato Grosso do Sul, Mato Grosso, Goiás, Distrito Federal.
- (6) Demais estados ou outros países.

**09.** Onde você cursou o ensino médio?

- (1) Todo em escola pública.
- (2) Todo em escola particular.
- (3) Maior parte em escola pública.
- (4) Maior parte em escola particular.

**10.** Em que turno você cursou o ensino médio?

- (1) Todo no diurno.
- (2) Todo no noturno.
- (3) Maior parte no diurno.
- (4) Maior parte no noturno.

**11.** Em que ano você concluiu ou concluirá o ensino médio?

- (1) 2019 ou antes.
- (2) 2020.
- (3) 2021.
- (4) 2022.
- (5) 2023.
- (6) 2024 ou após.

**12.** Onde você estudou a língua inglesa?

- (1) Nunca estudei essa língua.
- (2) Estudei apenas no curso de ensino médio ou equivalente.
- (3) Estudei no ensino médio e também em cursos de línguas.
- (4) Estudei apenas em cursos de línguas.

**13.** Você frequenta ou frequentou cursinho?

- (1) Não.
- (2) Sim, menos de um semestre.
- (3) Sim, um semestre.
- (4) Sim, um ano.
- (5) Sim, mais de um ano.

**14.** Qual o tipo de cursinho que você frequenta ou frequentou?

- (1) Nunca frequentei cursinho.
- (2) Cursinho particular.
- (3) Cursinho comunitário apoiado pela Unesp.
- (4) Cursinho comunitário ou popular organizado por outra instituição.
- (5) Outro.

**15.** Quantas vezes você já prestou vestibular?

- (1) Nenhuma.
- (2) Uma.
- (3) Duas.
- (4) Três.
- (5) Quatro ou mais.

**16.** Você já iniciou algum curso superior?

- (1) Não.
- (2) Sim, mas o abandonei.
- (3) Sim, estou cursando.
- (4) Sim, e já o concluí.

**17.** Qual é o nível de instrução de seu pai?

- (1) Analfabeto.
- (2) Ensino fundamental incompleto.
- (3) Ensino fundamental completo.
- (4) Ensino médio completo.
- (5) Superior incompleto.
- (6) Superior completo.

**18.** Qual é o nível de instrução de sua mãe?

- (1) Analfabeta.
- (2) Ensino fundamental incompleto.
- (3) Ensino fundamental completo.
- (4) Ensino médio completo.
- (5) Superior incompleto.
- (6) Superior completo.

**19.** Qual é a profissão de seu pai ou responsável?

(Se ele for falecido ou aposentado, indique aquela que exerceu na maior parte de sua vida.)

- (1) Proprietário ou administrador de grande ou média empresa.
- (2) Proprietário ou administrador de pequeno negócio.
- (3) Profissional liberal, professor ou técnico de nível superior.
- (4) Técnico de nível médio.
- (5) Operário com pouca qualificação.
- (6) Não exerce atividade remunerada.

**20.** Qual é a profissão de sua mãe ou responsável?

(Se ela for falecida ou aposentada, indique aquela que exerceu na maior parte de sua vida.)

- (1) Proprietária ou administradora de grande ou média empresa.
- (2) Proprietária ou administradora de pequeno negócio.
- (3) Profissional liberal, professora ou técnica de nível superior.
- (4) Técnica de nível médio.
- (5) Operária com pouca qualificação.
- (6) Não exerce atividade remunerada.

**21.** Você exerce atividade remunerada?

- (1) Não.
- (2) Sim, regularmente, em tempo parcial.
- (3) Sim, regularmente, em tempo integral.
- (4) Sim, mas é trabalho eventual.

**22.** Qual é sua participação na vida econômica da família?

- (1) Não trabalho e meus gastos são pagos pela família.
- (2) Trabalho e recebo ajuda financeira da família.
- (3) Trabalho e sou responsável apenas pelo meu sustento.
- (4) Trabalho e sou o principal responsável pelo sustento da família.

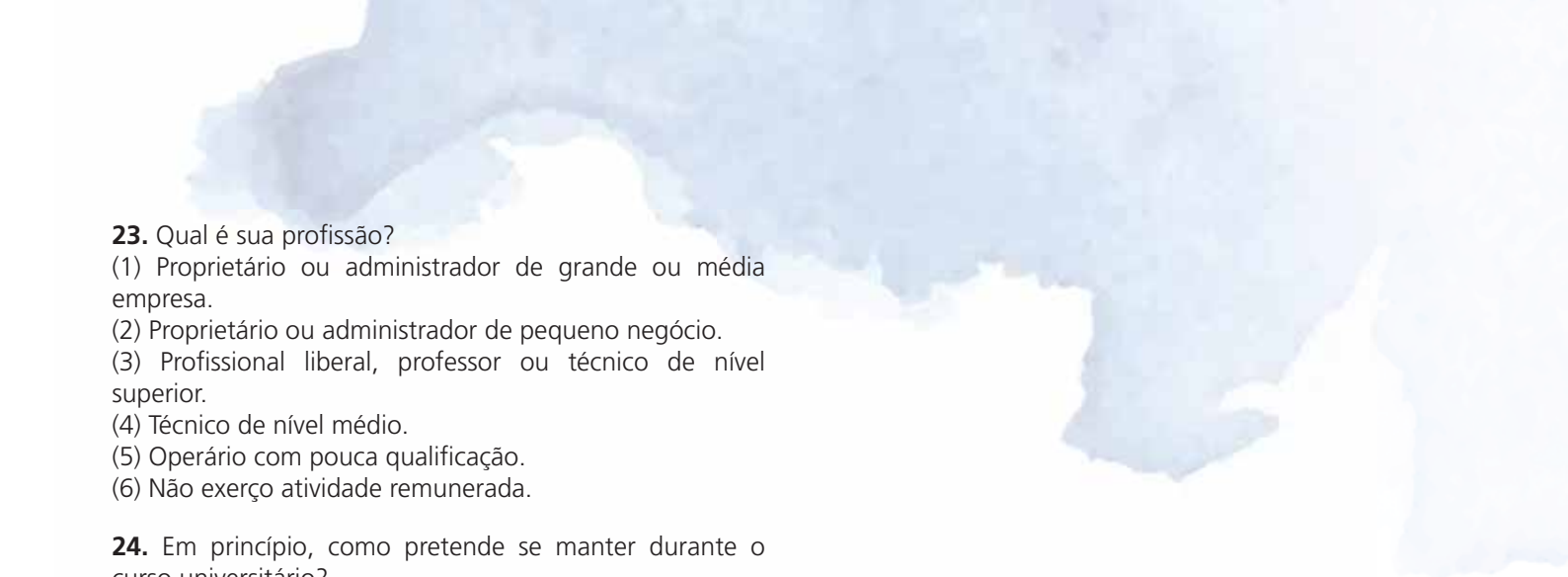

**23.** Qual é sua profissão?

- (1) Proprietário ou administrador de grande ou média empresa.
- (2) Proprietário ou administrador de pequeno negócio.
- (3) Profissional liberal, professor ou técnico de nível superior.
- (4) Técnico de nível médio.
- (5) Operário com pouca qualificação.
- (6) Não exerço atividade remunerada.

**24.** Em princípio, como pretende se manter durante o curso universitário?

- (1) Com recursos de meus pais ou responsáveis.
- (2) Trabalhando.
- (3) Com bolsa de estudo.
- (4) Com recursos próprios.
- (5) De outra maneira.

**25.** Qual é a renda total mensal de sua família?

(Considere a soma de todos os salários dos membros de sua família. SM = Salário Mínimo Nacional)

- (1) Até 1,9 SM.
- (2) De 2,0 a 4,9 SM.
- (3) De 5,0 a 9,9 SM.
- (4) De 10,0 a 14,9 SM.
- (5) De 15,0 a 19,9 SM.
- (6) 20,0 SM ou mais.

**26.** Quantas pessoas vivem da renda familiar indicada na pergunta anterior?

- (1) Uma.
- (2) Duas.
- (3) Três.
- (4) Quatro.
- (5) Cinco.
- (6) Seis ou mais.

**27.** Como você classifica sua cor ou raça?

(Categorias adotadas pelo Censo do IBGE.)

- (1) Branca.
- (2) Parda.
- (3) Preta.
- (4) Amarela.
- (5) Indígena.

**28.** Neste ano, que vestibulares você pretende prestar?

- (1) Da Unesp, apenas.
- (2) Da Unesp e da Fuvest, apenas.
- (3) Da Unesp e da Unicamp, apenas.
- (4) Da Unesp, da Fuvest e da Unicamp, apenas.
- (5) Da Unesp, da Fuvest, da Unicamp e de outra instituição pública.
- (6) Da Unesp e de outra instituição não relacionada acima.

**29.** Como soube do vestibular da Unesp?

- (1) Informações de meu professor, escola ou cursinho.
- (2) Divulgação feita pela Unesp: palestra, folheto ou cartaz.
- (3) Amigos ou parentes.
- (4) Internet, jornal ou outros meios de comunicação.
- (5) Guia de Profissões da Unesp.

# NOTAS, CLASSIFICAÇÃO E PREENCHIMENTO DE VAGAS

## Validação e atribuição da pontuação

A banca examinadora constituída pela Vunesp validará as informações apresentadas pelos candidatos (cópias dos certificados da(s) olimpíada(s) ou competição(ões) de conhecimento e Histórico Escolar do Ensino Médio) e atribuirá a pontuação conforme tabela a seguir:

	Pontuação Olimpíadas			
	Regionais	Nacionais	Ibero-americanas	Internacionais
Participação	-	-	240	360
Medalha de Bronze	70	140	280	420
Medalha de Prata	85	170	340	510
Medalha de Ouro	100	200	400	600

## Classificação

Será desclassificado o candidato que não apresentar a cópia do certificado da olimpíada ou competição de conhecimento compatível com o curso de sua opção e o Histórico Escolar do Ensino Médio ou que não tenha obtido pontuação.

## Critérios de desempate

Em caso de empate na nota final, o critério para desempate será a idade mais elevada (considerando-se os anos, meses e dias a partir do nascimento).

## Preenchimento de vagas

O preenchimento das vagas obedecerá à ordem de classificação dos candidatos inscritos em 1ª opção. Havendo vagas remanescentes, serão convocados por ordem de classificação, os candidatos que indicaram a 2ª opção.

# DIVULGAÇÃO DE RESULTADOS, CONVOCAÇÕES E MATRÍCULA

## DIVULGAÇÃO DE RESULTADOS

**05.03.2024 (3ª feira):** Consiste na divulgação da lista geral de classificação que será composta por todos os candidatos classificados, obedecendo-se a ordem decrescente da nota final em cada opção. A listagem oficial será publicada pelos sites <http://vestibular.unesp.br> e [www.vunesp.com.br](http://www.vunesp.com.br). Escolas preparatórias (cursinhos) e veículos de comunicação escrita, falada e eletrônica poderão divulgar os resultados e os procedimentos para matrícula, no todo ou em parte, mas nem a Vunesp nem a Unesp se responsabilizam pela exatidão dessa divulgação.

## CONVOCAÇÕES E MATRÍCULA

Os candidatos classificados por curso e opção serão convocados por meio de chamadas, cujas listagens serão divulgadas pelo site [www.vunesp.com.br](http://www.vunesp.com.br).

**A matrícula será realizada em duas etapas distintas e obrigatórias, conforme segue:**

### 1ª ETAPA – Convocação e matrícula virtual

O candidato que constar na convocação deverá, obrigatoriamente, preencher o formulário online e enviar de forma eletrônica os documentos de matrícula pelo Sistema de Graduação da Unesp – SISGRAD, mediante os seguintes passos:

**1º passo:** acessar o site da Vunesp, no endereço eletrônico [www.vunesp.com.br](http://www.vunesp.com.br), clicar no link **“Faça aqui sua matrícula virtual (online) pelo SISGRAD”** ou acessar diretamente o endereço eletrônico <http://sistemas.unesp.br/calouros>. Imediatamente você será direcionado ao Sistema de Graduação da Unesp – SISGRAD, onde deverá seguir as orientações contidas no mesmo.

**2º passo:** tomar conhecimento das orientações fornecidas pelo Sistema de Graduação da Unesp - Sisgrad, acessar e confirmar os dados do sistema, preencher o formulário online e transmitir de forma eletrônica os seguintes documentos digitalizados e legíveis para a matrícula virtual: I - Certificado de Conclusão do Ensino Médio ou Certificado de Conclusão da Educação de Jovens e Adultos ou Certificado de Conclusão de Curso de Graduação anterior; II - Histórico Escolar completo do curso de Ensino Médio ou da Educação de Jovens e Adultos ou de Curso de Graduação anterior;

III - Foto atualizada (imagem com fundo sem detalhes e com iluminação clara, destacando o rosto, sem maquiagem e sem acessórios);

- ✓ Enquadre o rosto inteiro, visão frontal e com os olhos abertos;
- ✓ Enquadre a cabeça inteira, desde o topo até os ombros;
- ✓ Tire foto colorida e com um fundo neutro ou branco;
- ✓ Evite sombras no rosto ou no fundo;
- ✓ A expressão do rosto deve ser natural (boca fechada);
- ✓ A pessoa não deve usar óculos escuros, bonés, chapéu ou quaisquer outros adereços que possam atrapalhar na identificação;
- ✓ O contraste e iluminação da foto devem ser normais.

**3º passo:** concluídos os passos anteriores, o candidato deverá acompanhar no Sistema de Graduação da Unesp – SISGRAD, a análise de sua documentação feita pela Seção Técnica de Graduação da Unesp. Havendo qualquer dúvida referente aos documentos apresentados, a informação constará no sistema e o candidato deverá providenciar a correção no prazo estipulado.

### Calendário de convocação e matrícula virtual:

#### 1ª CHAMADA:

05.03 (3ª feira) Convocação – a partir das 10 horas  
06 a 08.03 (4ª a 6ª feira) Matrícula Virtual – das 10 horas do dia 06.03 até às 18 horas de 08.03.2024

#### 2ª CHAMADA:

11.03 (2ª feira) Convocação – a partir das 16 horas  
11 e 12.03 (2ª e  
3ª feira) Matrícula Virtual – das 16 horas do dia 11.03 até às 18 horas de 12.03.2024

### MATRÍCULA DA RELAÇÃO ADICIONAL:

**A partir de 18.03 (2ª feira)** – Após a 2ª chamada, se ainda restarem cursos com vagas não preenchidas, as convocações serão feitas na seguinte conformidade:

**a)** Será publicada a relação dos convocados no site <https://sistemas.unesp.br/calouros/relacaoAdicional.do>. Na relação constará o curso pelo qual o candidato está sendo convocado, o nome completo do candidato, a data da publicação e o período da validade da convocação (48 horas após a publicação). Para efetuar a matrícula virtual, o candidato deverá, no período de validade da vaga, acessar o Sistema de Graduação da Unesp – Sisgrad, no site <http://sistemas.unesp.br/calouros>, preencher o formulário e enviar de forma eletrônica os documentos de matrícula (vide instruções e documentos necessários – página 16 deste Manual). Os candidatos deverão acompanhar diariamente as publicações e não poderão alegar desconhecimento por qualquer que seja o motivo. Encerrado o período de validade da vaga será convocado o próximo candidato na ordem de classificação.

**b)** As convocações poderão ocorrer até se esgotar o prazo limite imposto pelo artigo 33 da Resolução Unesp nº 106, de 07.08.2012, ou seja, de 27 e 54 dias letivos para os cursos semestrais e anuais, respectivamente. A resolução citada poderá ser obtida no site da Unesp, no link - <https://sistemas.unesp.br/legislacao-web/>

### 2ª ETAPA – Matrícula presencial e entrega de documentos

A partir do momento em que o candidato tiver a sua matrícula virtual deferida no Sistema de Graduação da Unesp – SISGRAD, será notificado sobre a data da efetivação da matrícula presencial e a entrega dos demais documentos comprobatórios.

### **Local da entrega dos documentos de matrícula**

O candidato deverá comparecer na Seção Técnica de Graduação da Unesp que oferece o curso, no dia e horário indicado no Sistema de Graduação da Unesp – SISGRAD, portando os documentos adiante informados. Os endereços constam neste Manual no tópico “Informações sobre as escolas e cursos deste vestibular” – página 17.

### **Documentos exigidos para a matrícula presencial**

A matrícula presencial dos candidatos convocados para os cursos de graduação dependerá da apresentação de duas fotos 3x4 recentes (imagem com fundo sem detalhes, destacando o rosto e sem acessórios), e de duas cópias autenticadas em cartório ou duas cópias acompanhadas dos originais, de cada um dos seguintes documentos:

- Certificado de Conclusão do Ensino Médio ou Certificado de Conclusão da Educação de Jovens e Adultos ou Certificado de Conclusão de Curso de Graduação anterior;
- Histórico Escolar completo do curso de Ensino Médio ou da Educação de Jovens e Adultos ou de Curso de Graduação anterior;
- Certidão de Nascimento ou Casamento;
- Cédula de Identidade ou Registro Nacional de Estrangeiro
  - RNE (que comprove sua condição temporária ou permanente no país) ou protocolo atualizado do RNE;
- Título de Eleitor, para brasileiros maiores de 18 anos;
- Cadastro de Pessoas Físicas (CPF) ou protocolo de solicitação;
- Certificado que comprove estar em dia com o Serviço Militar, para brasileiros maiores de 18 anos, do sexo masculino.

O candidato que tenha realizado estudos equivalentes ao Ensino Médio, no todo ou em parte, no exterior, deverá apresentar parecer de equivalência de estudos da Secretaria de Educação.

Os documentos em língua estrangeira deverão estar visados pela autoridade consular brasileira no país de origem e acompanhados da respectiva tradução oficial, exceto para as línguas inglesa, francesa, espanhola e italiana.

### **MATRÍCULA PRESENCIAL POR PROCURAÇÃO**

A matrícula presencial poderá ser feita por procuração, com firma reconhecida em cartório, na seguinte conformidade:

- por instrumento particular, se o outorgante for maior de 18 anos;
- por instrumento público e com assistência de um dos genitores ou do responsável legal, se o outorgante for menor de 18 anos.

Para os candidatos menores de 18 anos, a presença de um dos pais ou do responsável legal dispensa procuração.

### **CONFIRMAÇÃO OBRIGATÓRIA DE MATRÍCULA**

Nos termos do artigo 30 da resolução Unesp nº 106, de 07.08.2012, todos os alunos ingressantes deverão

comparecer à seção de graduação da Unidade em que está matriculado e confirmar a sua matrícula. A ausência desse procedimento implicará no cancelamento da matrícula e a consequente convocação do próximo candidato na ordem de classificação. A data, o horário e os procedimentos serão divulgados oportunamente.

### **INFORMAÇÕES COMPLEMENTARES**

**1.** A ausência nas datas e horários fixados para matrícula redundará na perda da vaga, ficando o candidato excluído das convocações posteriores.

**2.** Nos termos do artigo 31 da resolução Unesp nº 106, de 07.08.2012, fica caracterizado o abandono de curso, com consequente cancelamento de matrícula, quando o aluno ingressante faltar consecutivamente aos primeiros 20 dias letivos, sem justificativa aceita pela Congregação ou Conselho Diretor, ouvido o Conselho de Curso.

**3.** Em conformidade com o artigo 2º da Lei nº 12.089, de 11 de novembro de 2009, fica expressamente proibido uma mesma pessoa ocupar, na condição de estudante, simultaneamente, no curso de graduação, duas vagas, no mesmo curso ou em cursos diferentes em uma ou mais de uma instituição pública de ensino superior em todo o território nacional.

**4.** Ingressantes que pretendam solicitar aproveitamento de estudos superiores já realizados deverão providenciar histórico escolar e respectivos programas cumpridos, conforme instruções da Seção de Graduação da Unesp.

**5.** ENADE – Exame Nacional de Desempenho dos Estudantes: conforme disposição do art. 5º, § 5º, da Lei nº 10.861/2004, o candidato deverá estar ciente de que o exame é componente curricular obrigatório dos cursos de Graduação, sendo o registro de participação condição indispensável para a emissão do histórico escolar e o diploma.



# INFORMAÇÕES SOBRE AS ESCOLAS E CURSOS DESTE VESTIBULAR

1. Os cursos superiores ministrados nas Unidades da UNESP, relacionados nas Tabelas de Cursos deste Manual, conduzem:
- a diplomas profissionais (de cirurgião-dentista, de engenheiro, de fonoaudiólogo, de médico, de zootecnista, etc) que habilitam para o exercício de uma profissão.
  - ao título de Bacharel (Bacharelado) em uma área do conhecimento, de modo a preparar profissionais para diferentes ocupações e, principalmente, para a pesquisa na área específica e para cursos de pós-graduação.
  - ao título de Licenciado (Licenciatura), que habilita para a docência no ensino infantil, fundamental e médio, possibilitando também o ingresso em cursos de pós-graduação e a docência em nível superior.

Nos cursos que apresentam as duas modalidades (Bacharelado/Licenciatura), há mecanismos específicos que permitem ao aluno integralizar ambas.

2. Períodos de aula:

- matutino: aulas somente no período da manhã;
- vespertino: aulas somente no período da tarde;
- noturno: aulas somente no período da noite;
- vespertino-noturno: aulas no período da noite e, eventualmente, à tarde;
- integral: aulas distribuídas nos períodos da manhã e da tarde e, excepcionalmente à noite.

Excepcionalmente, determinadas atividades acadêmicas, previstas no projeto político-pedagógico do curso, poderão ser realizadas fora do período estabelecido, desde que sua natureza assim o exija.

Poderá ser prevista, em qualquer curso de graduação, a programação de atividades escolares aos sábados, a critério da Unidade Universitária.

UNIDADE - ENDEREÇO - CONTATOS DA SEÇÃO DE GRADUAÇÃO - CURSO - PERÍODO - DURAÇÃO - VAGAS - RELAÇÃO CANDIDATO/VAGA VESTIBULAR ANTERIOR

## FACULDADE DE CIÊNCIAS E LETRAS DE ARARAQUARA

Rodovia Araraquara-Jaú, km 1 - Machados tel. (16) 3334-6231

Endereço eletrônico: <http://www.fclar.unesp.br/>

Endereço de e-mail: [graduacao.fclar@unesp.br](mailto:graduacao.fclar@unesp.br)

- **Administração Pública** - Bacharelado - integral - de 4 a 6 anos
- **Administração Pública** - Bacharelado - noturno - de 5 a 8 anos
- **Letras** - Bacharelado e Licenciatura, com formação em Português e uma língua estrangeira (Alemão ou Espanhol ou Francês ou Inglês ou Italiano ou Grego ou Latim) - matutino - de 4 a 6 anos
- **Letras** - Bacharelado e Licenciatura, com formação em Português e uma língua estrangeira (Alemão ou Espanhol ou Francês ou Inglês ou Italiano ou Grego ou Latim) - noturno - de 4 a 6 anos

*A escolha da língua estrangeira, em ambos os períodos, será feita na matrícula inicial, de acordo com a classificação obtida no concurso vestibular.*

- **Pedagogia** - Licenciatura - vespertino - de 4 a 6 anos
  - **Pedagogia** - Licenciatura - noturno - de 4 a 6 anos
- O aluno realizará estágios curriculares fora do período de aulas.*

## FACULDADE DE CIÊNCIAS E LETRAS DE ASSIS

Av. Dom Antonio, 2100 - Parque Universitário tel. (18) 3302-5806

Endereço eletrônico: <http://www.assis.unesp.br/>

Endereço de e-mail: [graduacao.assis@unesp.br](mailto:graduacao.assis@unesp.br)

- **Engenharia de Bioprocessos e Biotecnologia** - integral - de 5 a 8 anos
  - **História** - Licenciatura - noturno - de 4 a 6 anos
  - **Letras** - Licenciatura - matutino - de 4 a 6 anos
  - **Letras** - Licenciatura - noturno - de 4 a 6 anos
- Tanto o matutino como o noturno oferecem habilitação em Português e em uma língua estrangeira (Alemão, Espanhol, Francês, Inglês, Italiano ou Japonês).*

## FACULDADE DE CIÊNCIAS DE BAURU

Av. Eng. Luiz Edmundo Carrijo Coube, 14-01 - Vargem Limpa tel. (14) 3103-6076

Endereço eletrônico: <http://www.fc.unesp.br/>

Endereço de e-mail: [stg.fc@unesp.br](mailto:stg.fc@unesp.br)

- **Física** - Bacharelado em Física de Materiais - vespertino/noturno e Licenciatura em Física - noturno - de 4 a 6 anos
  - **Pedagogia** - Licenciatura - noturno - de 4 a 6 anos
- O curso requer aulas aos sábados, no período da manhã. O Estágio Supervisionado será realizado no período diurno.*
- **Química** - Licenciatura - noturno - 4 anos e 6 meses a 7 anos

Algumas atividades de extensão universitária e de estágios supervisionados em ensino serão realizadas no período diurno, em virtude de suas naturezas. Ao concluir o curso, o(a) graduado(a) poderá manter o vínculo com a instituição para cursar a modalidade Bacharelado.

## FACULDADE DE CIÊNCIAS AGRONÔMICAS DE BOTUCATU

Avenida Universitária, 3780 - Altos do Paraíso - Fazenda Lageado tel. (14) 3880-7133

Endereço eletrônico: <http://www.fca.unesp.br>

Endereço de e-mail: [graduacao.fca@unesp.br](mailto:graduacao.fca@unesp.br)

- **Engenharia Florestal** - integral - de 5 a 8 anos

## FACULDADE DE CIÊNCIAS AGRÁRIAS E TECNOLÓGICAS DE DRACENA

Rodovia Comandante João Ribeiro de Barros, Km 651 - Bairro das Antas tel. (18) 3821-8170

Endereço eletrônico: <http://www.dracena.unesp.br/>

Endereço de e-mail: [graduacao.dracena@unesp.br](mailto:graduacao.dracena@unesp.br)

- **Engenharia Agrônoma** - integral - de 5 a 8 anos

## FACULDADE DE CIÊNCIAS HUMANAS E SOCIAIS DE FRANCA

Av. Eufrásia Monteiro Petrágli, 900 - Jd. Dr. Antonio Petrágli tel. (16) 3706-8831

Endereço eletrônico: <http://www.franca.unesp.br/>

Endereço de e-mail: [graduacao.franca@unesp.br](mailto:graduacao.franca@unesp.br)

- **História** - Bacharelado e Licenciatura - matutino - de 4 a 6 anos
- **História** - Bacharelado e Licenciatura - noturno - de 4 a 6 anos

A formação nas habilitações Licenciatura e Bacharelado pode ser concluída, de forma integral e simultânea, em no mínimo 4 e no máximo 6 anos. No caso de o aluno optar por requerer o diploma em apenas uma das modalidades, implicará, necessariamente, na desistência da outra modalidade e no encerramento das relações entre o egresso e a Faculdade.

- **Serviço Social** - matutino - de 4 a 6 anos
- **Serviço Social** - noturno - de 4 a 6 anos

## FACULDADE DE ENGENHARIA DE GUARATINGUETÁ

Av. Dr. Ariberto Pereira da Cunha, 333 - Portal das Colinas tel. (12) 3123-2815

Endereço eletrônico: <http://www2.feg.unesp.br/>

Endereço de e-mail: [sgd.feg@unesp.br](mailto:sgd.feg@unesp.br)

- **Matemática** - Licenciatura - noturno - de 4 a 6 anos

## FACULDADE DE ENGENHARIA DE ILHA SOLTEIRA

Av. Brasil, 56 - Centro tel. (18) 3743-1131

Endereço eletrônico: <http://www.feis.unesp.br/>

Endereço de e-mail: [sg.feis@unesp.br](mailto:sg.feis@unesp.br)

- **Engenharia Elétrica (ingresso no meio de ano)** - integral - de 5 a 8 anos
- **Engenharia Mecânica (ingresso no meio de ano)** - integral - de 5 a 8 anos
- **Física** - Licenciatura - noturno - de 4 a 6 anos
- **Matemática** - Licenciatura - noturno - de 4 a 6 anos

## INSTITUTO DE CIÊNCIAS E ENGENHARIA DE ITAPEVA

Rua Geraldo Alckmin, 519 - Vila N. Sra. de Fátima tel. (15) 3524-9100

Endereço eletrônico: <http://www.itapeva.unesp.br/>

Endereço de e-mail: [academico.itapeva@unesp.br](mailto:academico.itapeva@unesp.br)

- **Engenharia Industrial-Madeira** - integral - de 5 a 8 anos

## FACULDADE DE CIÊNCIAS AGRÁRIAS E VETERINÁRIAS DE JABOTICABAL

Via de acesso Prof. Paulo Donato Castellane, s/nº tel. (16) 3209-7104

Endereço eletrônico: <http://www.fcav.unesp.br/>

Endereço de e-mail: [graduacao.fcav@unesp.br](mailto:graduacao.fcav@unesp.br)

- **Ciências Biológicas** - Bacharelado e Licenciatura - noturno - de 5 a 8 anos

A opção por bacharelado ou licenciatura será feita posteriormente. Após concluir uma modalidade o aluno poderá reingressar na outra. As atividades de estágios curriculares da Licenciatura serão realizadas no período diurno.

- **Zootecnia** - integral - de 5 a 8 anos

## FACULDADE DE FILOSOFIA E CIÊNCIAS DE MARÍLIA

Av. Hygino Muzzi Filho, 737 - Mirante tel. (14) 3402-1319

Endereço eletrônico: <http://www.marilia.unesp.br/>

Endereço de e-mail: [graduacao.marilia@unesp.br](mailto:graduacao.marilia@unesp.br)

- **Arquivologia** - matutino - de 4 a 6 anos
- **Biblioteconomia** - matutino - de 4 a 6 anos
- **Ciências Sociais** - Bacharelado e Licenciatura - noturno - de 4 a 6 anos
- **Terapia Ocupacional** - integral - de 4 a 6 anos

## FACULDADE DE CIÊNCIAS, TECNOLOGIA E EDUCAÇÃO DE OURINHOS

Av. Renato da Costa Lima, 451 - Ville de France tel. (14) 3302-9500

Endereço eletrônico: <http://www.ourinhos.unesp.br/>

Endereço de e-mail: [grad.ourinhos@unesp.br](mailto:grad.ourinhos@unesp.br)

- **Geografia** - Bacharelado e Licenciatura - matutino - de 4 a 6 anos
- **Geografia** - Bacharelado e Licenciatura - noturno - de 4 a 6 anos

*O aluno poderá cursar a Licenciatura e o Bacharelado em Geografia com a mesma matrícula. Para apenas uma modalidade, a seriação ideal do curso é de 4 anos, e para as duas modalidades, de 5 anos.*

## FACULDADE DE CIÊNCIAS E TECNOLOGIA DE PRESIDENTE PRUDENTE

Rua Roberto Simonsen, 305 tel. (18) 3239-5425

Endereço eletrônico: <http://www.fct.unesp.br/>

Endereço de e-mail: [graduacao.fct@unesp.br](mailto:graduacao.fct@unesp.br)

- **Educação Física** - Bacharelado e Licenciatura - integral - de 4 a 6 anos
- **Educação Física** - Bacharelado e Licenciatura - vespertino/noturno - de 4 a 6 anos
- **Engenharia Ambiental** - integral - de 5 a 8 anos
- **Engenharia Cartográfica e de Agrimensura** - integral - de 5 a 8 anos
- **Estatística** - integral - de 4 a 6 anos
- **Física** - Licenciatura - noturno - de 4 a 6 anos
- **Matemática** - Licenciatura - matutino - de 4 a 6 anos
- **Matemática** - Licenciatura - noturno - de 4 a 6 anos
- **Química** - Licenciatura - noturno - de 4 a 6 anos

## FACULDADE DE CIÊNCIAS AGRÁRIAS DO VALE DO RIBEIRA DE REGISTRO

Rua Nelson Brihi Badur, 430 - Vila Tupi tel. (13) 3828-2911

Endereço eletrônico: <http://www.registro.unesp.br/>

Endereço de e-mail: [graduacao.registro@unesp.br](mailto:graduacao.registro@unesp.br)

- **Engenharia Agrônoma** - integral - de 5 a 8 anos
- **Engenharia de Pesca** - integral - de 5 a 8 anos

## INSTITUTO DE BIOCÊNCIAS DE RIO CLARO

Av. 24-A, 1515 - Bela Vista tel. (19) 3526-4106

Endereço eletrônico: <http://ib.rc.unesp.br/>

Endereço de e-mail: [stgib.rc@unesp.br](mailto:stgib.rc@unesp.br)

- **Ecologia** - integral - de 4 a 6 anos
- **Educação Física** - Bacharelado e Licenciatura - integral - de 4 a 6 anos

*Após o segundo ano, o aluno optará por uma das modalidades (Licenciatura ou Bacharelado) sendo que o*

*prazo mínimo de duração possibilita a conclusão de apenas uma delas.*

## INSTITUTO DE GEOCIÊNCIAS E CIÊNCIAS EXATAS DE RIO CLARO

Av. 24-A, 1515 - Bela Vista Tel. (19) 3526-9030

Endereço eletrônico: <http://igce.rc.unesp.br/>

Endereço de e-mail: [stgigce.rc@unesp.br](mailto:stgigce.rc@unesp.br)

- **Engenharia Ambiental** - integral - 5 a 8 anos

## FACULDADE DE ENGENHARIA E CIÊNCIAS DE ROSANA

Av. dos Barrageiros, 1881 - Centro - Distrito Primavera tel. (18) 3284-9601

Endereço eletrônico: <http://www.rosana.unesp.br/>

Endereço de e-mail: [graduacao.rosana@unesp.br](mailto:graduacao.rosana@unesp.br)

- **Turismo** - integral - de 4 a 6 anos

## INSTITUTO DE BIOCÊNCIAS, LETRAS E CIÊNCIAS EXATAS DE SÃO JOSÉ DO RIO PRETO

Rua Cristóvão Colombo, 2265 - Jardim Nazareth tel. (17) 3221-2435

Endereço eletrônico: <http://www.ibilce.unesp.br/>

Endereço de e-mail: [graduacao.ibilce@unesp.br](mailto:graduacao.ibilce@unesp.br)

- **Ciências Biológicas** - Bacharelado e Licenciatura - integral - de 4 a 6 anos

*Ao final do 1º ano do curso, o aluno deve optar entre as modalidades Bacharelado e Licenciatura.*

- **Física** - Bacharelado em Física Biológica e Licenciatura em Física - integral - de 4 a 6 anos

*Ao final do 1º ano do curso, o aluno deve optar entre as modalidades Bacharelado em Física Biológica e Licenciatura em Física, nas quais são atribuídas até 25 e até 30 vagas, respectivamente.*

- **Letras** - Licenciatura - habilitação em Português/Inglês ou Português/Espanhol - integral - 4 a 6 anos

*A opção pela habilitação se dará no momento da matrícula inicial e obedecerá a ordem de classificação obtida no concurso vestibular.*

- **Letras** - Licenciatura - habilitação em Português/Francês ou Português/Inglês ou Português/Italiano - noturno - 5 a 8 anos

*A opção pela habilitação se dará no momento da matrícula inicial e obedecerá a ordem de classificação obtida no concurso vestibular.*

- **Matemática** - Licenciatura - noturno - de 4 a 6 anos

*No período noturno, a conclusão do curso em 4 anos está condicionada à realização de estágios curriculares no período diurno.*

- **Pedagogia** - Licenciatura - noturno - de 4 a 6 anos  
*As atividades de estágios curriculares e de extensão universitária serão realizadas no período diurno a partir do 2º segundo ano do curso.*

- **Química** - Bacharelado em Química Ambiental e Licenciatura em Química - integral - de 4 a 6 anos  
*O acesso pelo vestibular é único e ao final do 1º ano do curso o aluno deve optar entre as modalidades Bacharelado em Química Ambiental e Licenciatura em Química.*

### **INSTITUTO DE CIÊNCIA E TECNOLOGIA DE SÃO JOSÉ DOS CAMPOS**

Av. Eng. Francisco José Longo, 777 - Jardim São Dimas tel. (12) 3947-9015

Endereço eletrônico: <http://www.ict.unesp.br/>

Endereço de e-mail: [graduacao.ict@unesp.br](mailto:graduacao.ict@unesp.br)

- **Engenharia Ambiental** - integral - de 5 a 8 anos

### **INSTITUTO DE BIOCÊNCIAS DO LITORAL PAULISTA - SÃO VICENTE**

Praça Infante Dom Henrique, s/nº - Parque Bitaru tel. (13) 3569-7121

Endereço eletrônico: <http://www.clp.unesp.br/>

Endereço de e-mail: [graduacao.clp@unesp.br](mailto:graduacao.clp@unesp.br)

- **Ciências Biológicas** - Licenciatura - noturno - 5 a 8 anos

### **FACULDADE DE CIÊNCIAS E ENGENHARIA DE TUPÃ**

Av. Domingos da Costa Lopes, 780 - Jardim Itaipu tel. (14) 3404-4205

Endereço eletrônico: <http://www.tupa.unesp.br/>

Endereço de e-mail: [graduacao.tupa@unesp.br](mailto:graduacao.tupa@unesp.br)

Facebook: <https://pt-br.facebook.com/unesptupa/>

- **Administração** - Bacharelado - noturno - de 4 a 6 anos

### **REITORIA**

Rua Quirino de Andrade, 215 - Centro - São Paulo/SP - CEP 01049-010 - tel. (11) 5627-0245 - [www.unesp.br](http://www.unesp.br)

### **FUNDAÇÃO VUNESP**

Rua Dona Germaine Burchard, 515 - Água Branca - São Paulo/SP - CEP 05002-062 - Disque Vunesp tel. (11) 3874-6300, em dias úteis, das 08 às 18 horas - [www.vunesp.com.br](http://www.vunesp.com.br)

# RESOLUÇÃO UNESP Nº 03, DE 02 DE FEVEREIRO DE 2024

**Estabelece normas para o Processo Seletivo Olimpíadas Científicas Unesp - chamada 2024/2, para ingresso nos cursos de graduação e dá outras providências.**

O REITOR DA UNIVERSIDADE ESTADUAL PAULISTA "Júlio de Mesquita Filho" - UNESP, no uso das atribuições que lhe foram conferidas pelo inciso IX do artigo 24, do Regimento Geral, nos termos do Despacho nº 03/2024-CCG/SG, tendo em vista o deliberado pela CCG, na sessão de 01/02/2024, com fundamento no artigo 24A, inciso II, alínea b, do Estatuto; nos termos do Despacho nº 01/2024-CEPE/SG, ad referendum, com fundamento no artigo 24, inciso VIII, do Estatuto; baixa a seguinte **RESOLUÇÃO**:

## DOS OBJETIVOS E CARACTERÍSTICAS

**Artigo 1º** - O Processo Seletivo Olimpíadas Científicas Unesp - chamada 2024/2 consiste na seleção e classificação de candidatos premiados em Olimpíadas de Conhecimento e Competições Científicas ou modalidades similares à matrícula inicial nos cursos de graduação da Unesp.

**Artigo 2º** - O Processo Seletivo Olimpíadas Científicas Unesp - chamada 2024/2 está aberto a candidato premiado em Olimpíadas de Conhecimento e Competições Científicas ou modalidades similares e:

- I - que seja portador de Certificado de Conclusão do Ensino Médio ou de Certificado de Conclusão da Educação de Jovens e Adultos; ou,
- II - que esteja cursando o Ensino Médio ou a Educação de Jovens e Adultos.

## DAS PROVAS

**Artigo 3º** - As provas, etapas e premiações das Olimpíadas e Competições Científicas ou modalidades similares, bem como seus programas, formatos, conteúdos e resultados são de responsabilidade das instituições que as promovem.

**Artigo 4º** - À Vunesp - Fundação para o Vestibular da Unesp, caberá a realização do Processo Seletivo Olimpíadas Científicas Unesp 2024 - Vagas Chamada 2, segundo as normas desta resolução.

§ 1º - A Fundação Vunesp divulgará, com a necessária antecedência, as datas de inscrição, bem como todas as informações relacionadas com o Processo Seletivo Olimpíadas Científicas Unesp - chamada 2024/2.

§ 2º - O edital do processo seletivo estará disponível pela internet, nas páginas eletrônicas da Unesp e da Fundação Vunesp.

**Artigo 5º** - O ingresso nos cursos de graduação por meio do Processo Seletivo Olimpíadas Científicas Unesp - chamada 2024/2 será feito mediante processo classificatório, com aproveitamento dos candidatos até o limite das vagas fixadas para cada curso, obedecidas as normas desta resolução.

## DAS VAGAS

**Artigo 6º** - O Processo Seletivo Olimpíadas Científicas Unesp - chamada 2024/2 oferecerá 153 vagas, distribuídas conforme o Anexo I - Distribuição de Vagas.

## DA INSCRIÇÃO

**Artigo 7º** - As inscrições para o Processo Seletivo Olimpíadas Científicas Unesp - chamada 2024/2 serão realizadas exclusivamente pela internet, mediante o preenchimento do formulário de inscrição.

§ 1º - As inscrições serão feitas por meio do preenchimento de formulário on-line disponível no site da Fundação Vunesp ([www.vunesp.com.br](http://www.vunesp.com.br)).

§ 2º - O candidato deverá, no ato da inscrição, anexar os documentos comprobatórios de sua premiação em olimpíada(s) ou outra(s) competição(ões) de conhecimento e o seu Histórico Escolar do Ensino Médio ou da Educação de Jovens e Adultos.

§ 3º - O candidato poderá anexar até, no máximo, 2 (dois) documentos comprobatórios de premiação e/ou participação em olimpíada(s) ou outra(s) competição(ões) de conhecimento.

§ 4º - O candidato poderá se inscrever em até 2 (dois) cursos de graduação, declarando a ordem de sua opção (1ª e 2ª opção).

§ 5º - O candidato poderá utilizar somente a pontuação de uma única olimpíada ou competição de conhecimento para cada opção de curso; ou a pontuação de uma mesma olimpíada ou competição de conhecimento para as duas opções de curso.

§ 6º - A responsabilidade sobre a legibilidade (resolução) dos arquivos anexados é do candidato, sendo proibida a anexação de documentos após o encerramento das inscrições.

§ 7º - É expressamente vedado ao candidato efetivar mais de uma inscrição no Processo Seletivo Olimpíadas Científicas Unesp - chamada 2024/2, sob pena de se anularem todas.

**Artigo 8º** - No formulário de inscrição para o Processo Seletivo Olimpíadas Científicas Unesp - chamada 2024/2, o candidato indicará:

I - o(s) curso(s) pretendido(s), em 1ª e 2ª opção, se assim desejar;

II - a(s) olimpíada(s) ou competição(ões) de conhecimento da(s) qual(uais) participou.

§ 1º - O candidato é inteiramente responsável pelos dados que fornece na inscrição.

§ 2º - O candidato que, no ato da inscrição, não tiver concluído o Ensino Médio ou não o concluir durante a vigência desta resolução estará sujeito à responsabilização nos termos da legislação vigente.

## DA CLASSIFICAÇÃO

**Artigo 9º** - A Vunesp será responsável pela sistematização das inscrições do Processo Seletivo Olimpíadas Científicas Unesp - chamada 2024/2, disciplinado nesta resolução,

pela classificação de acordo com os critérios definidos pelos cursos e pela convocação dos candidatos selecionados.

§ 1º - A Vunesp constituirá uma banca examinadora que validará as informações apresentadas pelos candidatos (cópias dos certificados da(s) olimpíada(s) ou competição(ões) de conhecimento e Histórico Escolar do Ensino Médio ou da Educação de Jovens e Adultos), antes da classificação dos candidatos.

§ 2º - A classificação dos candidatos, em cada curso, será realizada segundo os pesos e as pontuações atribuídas às medalhas conforme o Anexo II.

§ 3º - Em caso de empate na nota final, o critério para desempate será a idade mais elevada (considerando-se os anos, meses e dias a partir do nascimento).

§ 4º - A lista dos candidatos classificados por curso que atenderem ao disposto no artigo 2º será divulgada pela Fundação Vunesp em calendário específico.

## DA CHAMADA E MATRÍCULA

**Artigo 10** - A chamada por curso e por classificação constará de convocação para matrícula e respectiva lista de espera.

§ 1º - A matrícula será realizada em duas etapas: a primeira, virtual, em endereço eletrônico a ser divulgado pela Fundação Vunesp, e a segunda, presencial, na unidade sede do curso.

§ 2º - A lista de espera de cada curso será composta de todos os candidatos classificados e não convocados para matrícula, obedecendo-se à ordem decrescente da nota descrita no artigo 9º, divulgada pela Fundação Vunesp.

**Artigo 11** - Os resultados do Processo Seletivo Olimpíadas Científicas Unesp - chamada 2024/2 são válidos apenas para o ano letivo de 2024, não sendo necessária a guarda da documentação dos candidatos por prazo superior ao término do respectivo período letivo.

**Artigo 12** - A matrícula virtual dos candidatos convocados para os cursos de graduação dependerá do preenchimento do formulário de matrícula on-line disponível no Sistema de Graduação da Unesp - Sisgrad, em endereço eletrônico divulgado no site da Fundação Vunesp, e do envio de cópia digitalizada dos seguintes documentos:

I - Certificado de Conclusão do Ensino Médio ou Certificado de Conclusão da Educação de Jovens e Adultos;

II - Histórico Escolar completo do curso de Ensino Médio ou da Educação de Jovens e Adultos;

III - Foto recente (imagem com fundo branco e com iluminação clara, destacando o rosto, sem maquiagem e sem acessórios).

§ 1º - A matrícula virtual será confirmada apenas após a validação dos documentos pelas respectivas Seções Técnicas de Graduação, momento em que o candidato será convocado para matrícula presencial.

§ 2º - O candidato que tenha realizado estudos equivalentes ao Ensino Médio, no todo ou em parte, no exterior, deverá apresentar parecer de equivalência de estudos da Secretaria

da Educação.

§ 3º - Os documentos em língua estrangeira deverão estar visados pela autoridade consular brasileira no país de origem e acompanhados da respectiva tradução oficial, exceto para as línguas inglesa, francesa, espanhola e italiana.

**Artigo 13** - A matrícula presencial dos candidatos convocados para os cursos de graduação dependerá da apresentação de duas cópias autenticadas em cartório ou duas cópias acompanhadas dos originais, de cada um dos seguintes documentos:

I - Certificado de Conclusão do Ensino Médio ou Certificado de Conclusão da Educação de Jovens e Adultos;

II - Histórico Escolar completo do curso de Ensino Médio ou da Educação de Jovens e Adultos;

III - Certidão de Nascimento ou Casamento;

IV - Cédula de Identidade ou Registro Nacional de Estrangeiro - RNE (que comprove sua condição temporária ou permanente no país) ou protocolo atualizado do RNE;

V - Certidão de Quitação Eleitoral, para brasileiros maiores de 18 anos;

VI - Cadastro de Pessoas Físicas (CPF) ou protocolo de solicitação;

VII - Certificado que comprove estar em dia com o Serviço Militar, para brasileiros maiores de 18 anos, do sexo masculino.

§ 1º - O menor de 18 anos deverá apresentar os documentos mencionados nos incisos V e VII deste artigo tão logo esteja de posse deles.

§ 2º - A matrícula presencial poderá ser feita por procuração, com firma reconhecida em cartório, na seguinte conformidade:

I - por instrumento particular, se o outorgante for maior de 18 anos;

II - por instrumento público e com assistência de um dos genitores ou do responsável legal, se o outorgante for menor de 18 anos.

§ 3º - A confirmação da matrícula será obrigatória para todos os candidatos matriculados, em data a ser estipulada pela Fundação Vunesp, podendo ser feita por procuração.

**Artigo 14** - A não realização da matrícula virtual, da matrícula presencial ou a não confirmação de matrícula, nas datas e horários fixados, resultarão na perda da vaga.

**Parágrafo único** - O candidato que, dentro do prazo destinado à matrícula presencial, não apresentar os documentos referidos no artigo 13 terá sua matrícula indeferida na Unesp e a classificação que lhe foi atribuída no Processo Seletivo Olimpíadas Científicas Unesp - chamada 2024/2 não terá validade.

**Artigo 15** - É expressamente vedada a permuta de vagas entre candidatos classificados no Processo Seletivo Olimpíadas Científicas Unesp - chamada 2024/2.

## DISPOSIÇÕES FINAIS

**Artigo 16** - Integram esta resolução todas as instruções constantes no edital e no formulário de inscrição, bem como os Anexos I, II e III, que tratam, respectivamente, da distribuição de vagas, dos pesos e pontuações atribuídos às medalhas e das olimpíadas e competições aceitas por curso.

**Parágrafo único** - É de exclusiva responsabilidade do candidato tomar conhecimento do teor de todas as informações constantes nos documentos mencionados no caput deste artigo.

**Artigo 17** - Os casos omissos nesta resolução serão decididos pelo Conselho de Ensino, Pesquisa e Extensão Universitária - CEPE da Unesp.

**Artigo 18** - Esta resolução entra em vigor na data de sua publicação.

(Processo RUNESP nº 2153/2023 - volume 1)

**PASQUAL BARRETTI**  
Reitor

## ANEXO I - DISTRIBUIÇÃO DE VAGAS

### BIOLÓGICAS

Unidade	Curso	Vagas Chamada 2024/2
IBILCE/ São José do Rio Preto	Ciências Biológicas - Bacharelado e Licenciatura - integral	1
FCAV/ Jaboticabal	Ciências Biológicas - Bacharelado e Licenciatura - noturno	4
IBCLP/ São Vicente	Ciências Biológicas - Licenciatura - noturno	4
IB/ Rio Claro	Ecologia - integral	2
FCT/ Presidente Prudente	Educação Física - Bacharelado e Licenciatura - integral	2
IB/ Rio Claro	Educação Física - Bacharelado e Licenciatura - integral	2
FCT/ Presidente Prudente	Educação Física - Bacharelado e Licenciatura - vespertino/noturno	1
FCAT/ Dracena	Engenharia Agrônômica - integral	3
FCAVR/ Registro	Engenharia Agrônômica - integral	4
FCAVR/ Registro	Engenharia de Pesca - integral	4
FCA/ Botucatu	Engenharia Florestal - integral	2
FFC/ Marília	Terapia Ocupacional - integral	1
FCAV/ Jaboticabal	Zootecnia - integral	2
	<b>Total</b>	<b>32</b>

### EXATAS

Unidade	Curso	Vagas Chamada 2024/2
FCT/ Presidente Prudente	Engenharia Ambiental - integral	1
ICT/ São José dos Campos	Engenharia Ambiental - integral	2
IGCE/ Rio Claro	Engenharia Ambiental - integral	1
FCT/ Presidente Prudente	Engenharia Cartográfica e de Agrimensura - integral	1
FCL/ Assis	Engenharia de Bioprocessos e Biotecnologia - integral	1
ICE/ Itapeva	Engenharia Industrial-Madeira - integral	7
FCT/ Presidente Prudente	Estatística - integral	5
IBILCE/ São José do Rio Preto	Física - Bacharelado em Física Biológica e Licenciatura em Física - integral	8
FC/ Bauru	Física - Bacharelado em Física de Materiais - vespertino/noturno e Licenciatura em Física - noturno	1
FCT/ Presidente Prudente	Física - Licenciatura - noturno	2
FE/ Ilha Solteira	Física - Licenciatura - noturno	6
FCT/ Presidente Prudente	Matemática - Licenciatura - matutino	1
FCT/ Presidente Prudente	Matemática - Licenciatura - noturno	4
FCE/ Guaratinguetá	Matemática - Licenciatura - noturno	1
FE/ Ilha Solteira	Matemática - Licenciatura - noturno	5
IBILCE/ São José do Rio Preto	Matemática - Licenciatura - noturno	2
IBILCE/ São José do Rio Preto	Química - Bacharelado em Química Ambiental e Licenciatura em Química - integral	5
FC/ Bauru	Química - Licenciatura - noturno	1
FCT/ Presidente Prudente	Química - Licenciatura - noturno	4
FE/ Ilha Solteira	Engenharia Elétrica - integral (ingresso no meio de ano)	1
FE/ Ilha Solteira	Engenharia Mecânica - integral (ingresso no meio de ano)	2
	<b>Total</b>	<b>61</b>

Unidade	Curso	Vagas Chamada 2024/2
FCE/ Tupã	Administração - Bacharelado - noturno	3
FCL/ Araraquara	Administração Pública - Bacharelado - integral	3
FCL/ Araraquara	Administração Pública - Bacharelado - noturno	3
FFC/ Marília	Arquivologia - matutino	6
FFC/ Marília	Biblioteconomia - matutino	7
FFC/ Marília	Ciências Sociais - Bacharelado e Licenciatura - noturno	2
FCTE/ Ourinhos	Geografia - Bacharelado e Licenciatura - matutino	1
FCTE/ Ourinhos	Geografia - Bacharelado e Licenciatura - noturno	3
FCHS/ Franca	História - Bacharelado e Licenciatura - matutino	1
FCHS/ Franca	História - Bacharelado e Licenciatura - noturno	1
FCL/ Assis	História - Licenciatura - noturno	1
FCL/ Araraquara	Letras - Bacharelado e Licenciatura - matutino	2
FCL/ Araraquara	Letras - Bacharelado e Licenciatura - noturno	2
IBILCE/ São José do Rio Preto	Letras - Licenciatura - integral	1
FCL/ Assis	Letras - Licenciatura - matutino	5
FCL/ Assis	Letras - Licenciatura - noturno	5
IBILCE/ São José do Rio Preto	Letras - Licenciatura - noturno	1
FC/ Bauru	Pedagogia - Licenciatura - noturno	1
FCL/ Araraquara	Pedagogia - Licenciatura - noturno	2
IBILCE/ São José do Rio Preto	Pedagogia - Licenciatura - noturno	1
FCL/ Araraquara	Pedagogia - Licenciatura - vespertino	2
FCHS/ Franca	Serviço Social - matutino	2
FCHS/ Franca	Serviço Social - noturno	2
FEC/ Rosana	Turismo - integral	3
<b>Total</b>		<b>60</b>

ÁREA DE CONHECIMENTO	VAGAS
Biológicas	32
Exatas	61
Humanas	60
<b>Total</b>	<b>153</b>

## ANEXO II - OLIMPIADAS E PONTUAÇÃO

	PONTUAÇÃO - OLIMPIADAS			
	REGIONAIS	NACIONAIS	IBERO-AMERICANAS	INTERNACIONAIS
Participação	-	-	240	360
Medalha de Bronze	70	140	280	420
Medalha de Prata	85	170	340	510
Medalha de Ouro	100	200	400	600

## ANEXO III - OLIMPIADAS ACEITAS POR CURSO

OLIMPIADAS E COMPETIÇÕES ACEITAS							
CÂMPUS	UNI-DADE	CURSO	MODA-LIDADE	OLIMPIADAS REGIONAIS	OLIMPIADAS NACIONAIS	OLIMPIADAS IBERO-AMERI-CANAS	OLIMPIADAS INTERNACIONAIS
Araraquara	FCL	Administração Pública	bachare-lado		CM - Câmara Mirim (Congresso Nacional - Câmara dos Deputados) PJS - Projeto Jovem Senador (Senado Federal)		UPU - Concurso Internacional de Redação de Cartas - União Postal Universal
Araraquara	FCL	Letras	bachare-lado/ licencia-tura		OBS - Olimpíada Brasileira do Saber OBSM - Olimpíada Brasileira de Saúde e Meio Ambiente - FIOCRUZ OLP - Olimpíada de Língua Portuguesa PJS - Projeto Jovem Senador (Senado Federal)		UPU - Concurso Internacional de Redação de Cartas - União Postal Universal
Araraquara	FCL	Pedagogia	licencia-tura		OLP - Olimpíada de Língua Portuguesa ONC - Olimpíada Nacional de Ciências ONHB - Olimpíada Nacional em História do Brasil		



Assis	FCL	Engenharia de Bioprocessos e Biotecnologia	bacharelado	<p>OMM - Olimpíada Mineira de Matemática</p> <p>OMQ - Olimpíada Mineira de Química</p> <p>OMRP - Olimpíada de Matemática de Rio Preto</p> <p>ONNQ - Olimpíada Norte-Nordeste de Química</p> <p>OPM - Olimpíada Paulista de Matemática</p> <p>ORMUB - Olimpíada Regional de Matemática da Unesp-Bauru</p>	<p>CCM - Concurso Canguru de Matemática Brasil</p> <p>OBB - Olimpíada Brasileira de Biologia</p> <p>OBf - Olimpíada Brasileira de Física</p> <p>OBfEP - Olimpíada Brasileira de Física das Escolas Públicas</p> <p>OBI - Olimpíada Brasileira de Informática</p> <p>OBM - Olimpíada Brasileira de Matemática</p> <p>OBMEP - Olimpíada Brasileira de Matemática das Escolas Públicas + Escolas Privadas</p> <p>OBQ - Olimpíada Brasileira de Química</p> <p>OBQJR - Olimpíada Brasileira de Química Júnior</p> <p>OBS - Olimpíada Brasileira do Saber</p> <p>OBSQ - Olimpíada Brasileira do Ensino Superior de Química</p> <p>ONC - Olimpíada Nacional de Ciências</p> <p>TCF - Torneio Feminino de Computação</p> <p>TMM - Torneio Meninas na Matemática</p>	<p>CIIC - Competição Ibero-Americana de Informática e Computação</p> <p>LARC – Latin American Robotics Competition</p> <p>MCTIC/CNPq - Prêmio MERCOSUL de Ciência e Tecnologia</p> <p>OIAB - Olimpíada Ibero-americana de Biologia</p> <p>OIbF - Olimpíada Ibero-americana de Física</p> <p>OIM - Olimpíada Ibero-americana de Matemática</p> <p>OMCS - Olimpíada de Matemática do Cone Sul</p>	<p>ASKF - Association Kangourou sans Frontières - Concurso Canguru de Matemática</p> <p>EGMO - European Girls' Mathematical Olympiad</p> <p>EGOI - European Girls' Olympiad in Informatics</p> <p>IBO - Olimpíada Internacional de Biologia</p> <p>ICHQ - Olimpíada Internacional de Química</p> <p>IMO - Olimpíada Internacional de Matemática</p> <p>IOI - Olimpíada Internacional de Informática</p> <p>IPHO - Olimpíada Internacional de Física</p> <p>IYPT - Copa do Mundo de Física</p> <p>MOSTRATEC Júnior - Mostra Brasileira e Mostra Internacional de Ciência e Tecnologia</p> <p>OIMSF - Olimpíada Internacional de Matemática Sem Fronteiras</p>
Assis	FCL	História	licenciatura		ONHB - Olimpíada Nacional em História do Brasil		
Assis	FCL	Letras	licenciatura		<p>OBS - Olimpíada Brasileira do Saber</p> <p>OLP - Olimpíada de Língua Portuguesa</p>		
Bauru	FC	Física - Bacharelado em Física de Materiais e Licenciatura	bacharelado/licenciatura	<p>OMRP - Olimpíada de Matemática de Rio Preto</p> <p>OPM - Olimpíada Paulista de Matemática</p> <p>ORMUB - Olimpíada Regional de Matemática da Unesp-Bauru</p>	<p>OBA – Olimpíada Brasileira de Astronomia e Astronáutica</p> <p>OBf - Olimpíada Brasileira de Física</p> <p>OBfEP - Olimpíada Brasileira de Física das Escolas Públicas</p>	<p>OIbF - Olimpíada Ibero-americana de Física</p> <p>OLAA - Olimpíada Latino-Americana de Astronomia e Astronáutica</p>	<p>GeCAA - Global e-Competition on Astronomy and Astrophysics</p> <p>IAO - International Astronomy Olympiad</p> <p>IESO - International Earth Science Olympiad</p> <p>IOAA - International Olympiad on Astronomy and Astrophysics</p> <p>IPHO - Olimpíada Internacional de Física</p> <p>IYPT - Copa do Mundo de Física</p>
Bauru	FC	Pedagogia	licenciatura		<p>OBG - Olimpíada Brasileira de Geografia</p> <p>OBM - Olimpíada Brasileira de Matemática</p> <p>OLP - Olimpíada de Língua Portuguesa</p> <p>ONHB - Olimpíada Nacional em História do Brasil</p>		
Bauru	FC	Química - Licenciatura	licenciatura	<p>CA - Concurso Agrinho (FAEP, SENAR-PR)</p> <p>OMM - Olimpíada Mineira de Matemática</p> <p>OMQ - Olimpíada Mineira de Química</p> <p>OMRP - Olimpíada de Matemática de Rio Preto</p> <p>ONNQ - Olimpíada Norte-Nordeste de Química</p> <p>OPM - Olimpíada Paulista de Matemática</p> <p>ORMUB - Olimpíada Regional de Matemática da Unesp-Bauru</p>	<p>CCM - Concurso Canguru de Matemática Brasil</p> <p>OBA – Olimpíada Brasileira de Astronomia e Astronáutica</p> <p>OBf - Olimpíada Brasileira de Física</p> <p>OBfEP - Olimpíada Brasileira de Física das Escolas Públicas</p> <p>OBM - Olimpíada Brasileira de Matemática</p> <p>OBMEP - Olimpíada Brasileira de Matemática das Escolas Públicas + Escolas Privadas</p> <p>OBQ - Olimpíada Brasileira de Química</p> <p>OBQJR - Olimpíada Brasileira de Química Júnior</p>		
Botucatu	FCA	Engenharia Florestal	bacharelado	<p>OMQ - Olimpíada Mineira de Química</p> <p>OMRP - Olimpíada de Matemática de Rio Preto</p> <p>ONNQ - Olimpíada Norte-Nordeste de Química</p> <p>OPM - Olimpíada Paulista de Matemática</p> <p>ORMUB - Olimpíada Regional de Matemática da Unesp-Bauru</p>	<p>OBAP - Olimpíada Brasileira de Agropecuária</p> <p>OBB - Olimpíada Brasileira de Biologia</p> <p>OBf - Olimpíada Brasileira de Física</p> <p>OBfEP - Olimpíada Brasileira de Física das Escolas Públicas</p> <p>OBI - Olimpíada Brasileira de Informática</p> <p>OBM - Olimpíada Brasileira de Matemática</p> <p>OBMEP - Olimpíada Brasileira de Matemática das Escolas Públicas + Escolas Privadas</p> <p>OBQ - Olimpíada Brasileira de Química</p> <p>OBR - Olimpíada Brasileira de Robótica – Teórica</p>	<p>CIIC - Competição Ibero-Americana de Informática e Computação</p> <p>OIAB - Olimpíada Ibero-americana de Biologia</p> <p>OIbF - Olimpíada Ibero-americana de Física</p> <p>OIM - Olimpíada Ibero-americana de Matemática</p>	<p>IBO - Olimpíada Internacional de Biologia</p> <p>ICHQ - Olimpíada Internacional de Química</p> <p>IMO - Olimpíada Internacional de Matemática</p> <p>IOI - Olimpíada Internacional de Informática</p> <p>IPHO - Olimpíada Internacional de Física</p>

Dracena	FCAT	Engenharia Agrônômica	bacharelado	CA - Concurso Agrinho (FAEP, SENAR-PR)	OBAP - Olimpíada Brasileira de Agropecuária OBB - Olimpíada Brasileira de Biologia OBF - Olimpíada Brasileira de Física OBFEP - Olimpíada Brasileira de Física das Escolas Públicas OBM - Olimpíada Brasileira de Matemática OBMEP - Olimpíada Brasileira de Matemática das Escolas Públicas + Escolas Privadas OBQ - Olimpíada Brasileira de Química OBQJR - Olimpíada Brasileira de Química Júnior OBS - Olimpíada Brasileira do Saber OBSM - Olimpíada Brasileira de Saúde e Meio Ambiente - FIOCRUZ	MCTIC/CNPq - Prêmio MERCOSUL de Ciência e Tecnologia OIAB - Olimpíada Ibero-americana de Biologia OIAQ - Olimpíada Ibero-americana de Química OIBF - Olimpíada Ibero-americana de Física OIM - Olimpíada Ibero-americana de Matemática OMCS - Olimpíada de Matemática do Cone Sul	IBO - Olimpíada Internacional de Biologia IChO - Olimpíada Internacional de Química IMO - Olimpíada Internacional de Matemática IPhO - Olimpíada Internacional de Física IYPT - Copa do Mundo de Física Brasileira e Mostra Internacional de Ciência e Tecnologia OIMSF - Olimpíada Internacional de Matemática Sem Fronteiras
Franca	FCHS	História	bacharelado/licenciatura		ONHB - Olimpíada Nacional em História do Brasil		
Franca	FCHS	Serviço Social	bacharelado		OBG - Olimpíada Brasileira de Geografia OLP - Olimpíada de Língua Portuguesa ONHB - Olimpíada Nacional em História do Brasil		
Guaratinguetá	FE	Matemática	licenciatura	OMM - Olimpíada Mineira de Matemática OPM - Olimpíada Paulista de Matemática	CCM - Concurso Canguru de Matemática Brasil OBA - Olimpíada Brasileira de Astronomia e Astronáutica OBF - Olimpíada Brasileira de Física OBFEP - Olimpíada Brasileira de Física das Escolas Públicas OBI - Olimpíada Brasileira de Informática OBM - Olimpíada Brasileira de Matemática OBMEP - Olimpíada Brasileira de Matemática das Escolas Públicas + Escolas Privadas OBR - Olimpíada Brasileira de Robótica - Teórica OBS - Olimpíada Brasileira do Saber	CIIC - Competição Ibero-Americana de Informática e Computação LARC - Latin American Robotics Competition MCTIC/CNPq - Prêmio MERCOSUL de Ciência e Tecnologia OIBF - Olimpíada Ibero-americana de Física OIM - Olimpíada Ibero-americana de Matemática OLAA - Olimpíada Latino-Americana de Astronomia e Astronáutica OMCS - Olimpíada de Matemática do Cone Sul	ASKF - Association Kangourou sans Frontières - Concurso Canguru de Matemática GeCAA - Global e-Competition on Astronomy and Astrophysics IAO - International Astronomy Olympiad IMO - Olimpíada Internacional de Matemática IOAA - International Olympiad on Astronomy and Astrophysics IOI - Olimpíada Internacional de Informática IPhO - Olimpíada Internacional de Física IYPT - Copa do Mundo de Física OIMSF - Olimpíada Internacional de Matemática Sem Fronteiras
Ilha Solteira	FE	Engenharia Elétrica (ingresso no meio de ano)	bacharelado	CA - Concurso Agrinho (FAEP, SENAR-PR) OMM - Olimpíada Mineira de Matemática OMQ - Olimpíada Mineira de Química OMRP - Olimpíada de Matemática de Rio Preto ONNQ - Olimpíada Norte-Nordeste de Química OPM - Olimpíada Paulista de Matemática ORMUB - Olimpíada Regional de Matemática da Unesp-Bauru	CM - Câmara Mirim (Congresso Nacional - Câmara dos Deputados) CCM - Concurso Canguru de Matemática Brasil OBA - Olimpíada Brasileira de Astronomia e Astronáutica OBAP - Olimpíada Brasileira de Agropecuária OBB - Olimpíada Brasileira de Biologia OBF - Olimpíada Brasileira de Física OBFEP - Olimpíada Brasileira de Física das Escolas Públicas OBG - Olimpíada Brasileira de Geografia OBI - Olimpíada Brasileira de Informática OBM - Olimpíada Brasileira de Matemática OBMEP - Olimpíada Brasileira de Matemática das Escolas Públicas + Escolas Privadas OBQ - Olimpíada Brasileira de Química OBQJR - Olimpíada Brasileira de Química Júnior OBR - Olimpíada Brasileira de Robótica - Teórica OBS - Olimpíada Brasileira do Saber OBSM - Olimpíada Brasileira de Saúde e Meio Ambiente - FIOCRUZ OBSQ - Olimpíada Brasileira do Ensino Superior de Química OGB - Olimpíada Geo-Brasil OLP - Olimpíada de Língua Portuguesa ONC - Olimpíada Nacional de Ciências ONHB - Olimpíada Nacional em História do Brasil PJS - Projeto Jovem Senador (Senado Federal) TCF - Torneio Feminino de Computação TMM - Torneio Meninas na Matemática	CIIC - Competição Ibero-Americana de Informática e Computação LARC - Latin American Robotics Competition MCTIC/CNPq - Prêmio MERCOSUL de Ciência e Tecnologia OIAB - Olimpíada Ibero-americana de Biologia OIAQ - Olimpíada Ibero-americana de Química OIBF - Olimpíada Ibero-americana de Física OIM - Olimpíada Ibero-americana de Matemática OLAA - Olimpíada Latino-Americana de Astronomia e Astronáutica OMCS - Olimpíada de Matemática do Cone Sul	ASKF - Association Kangourou sans Frontières - Concurso Canguru de Matemática EGMO - European Girls' Mathematical Olympiad EGOI - European Girls' Olympiad in Informatics GeCAA - Global e-Competition on Astronomy and Astrophysics IAO - International Astronomy Olympiad IBO - Olimpíada Internacional de Biologia IChO - Olimpíada Internacional de Química IESO - International Earth Science Olympiad IMO - Olimpíada Internacional de Matemática IOAA - International Olympiad on Astronomy and Astrophysics IOI - Olimpíada Internacional de Informática IPhO - Olimpíada Internacional de Física IYPT - Copa do Mundo de Física MOSTRATEC Júnior - Mostra Brasileira e Mostra Internacional de Ciência e Tecnologia OIMSF - Olimpíada Internacional de Matemática Sem Fronteiras RIC - Robocup International Competition UPU - Concurso Internacional de Redação de Cartas - União Postal Universal

Ilha Solteira	FE	Engenharia Mecânica (ingresso no meio de ano)	bacharelado	OMRP - Olimpíada de Matemática de Rio Preto OPM - Olimpíada Paulista de Matemática ORMUB - Olimpíada Regional de Matemática da Unesp-Bauru	OBA - Olimpíada Brasileira de Astronomia e Astronáutica OBF - Olimpíada Brasileira de Física OBFEF - Olimpíada Brasileira de Física das Escolas Públicas OBI - Olimpíada Brasileira de Informática OBM - Olimpíada Brasileira de Matemática OBMEP - Olimpíada Brasileira de Matemática das Escolas Públicas + Escolas Privadas	CIIC - Competição Ibero-Americana de Informática e Computação LARC - Latin American Robotics Competition MCTIC/CNPq - Prêmio MERCOSUL de Ciência e Tecnologia OlbF - Olimpíada Ibero-americana de Física OIM - Olimpíada Ibero-americana de Matemática	EGMO - European Girls' Mathematical Olympiad IMO - Olimpíada Internacional de Matemática IPhO - Olimpíada Internacional de Física IYPT - Copa do Mundo de Física MOSTRATEC Júnior - Mostra Brasileira e Mostra Internacional de Ciência e Tecnologia OIMSF - Olimpíada Internacional de Matemática Sem Fronteiras RIC - Robocup International Competition
Ilha Solteira	FE	Física	licenciatura	OMRP - Olimpíada de Matemática de Rio Preto OPM - Olimpíada Paulista de Matemática ORMUB - Olimpíada Regional de Matemática da Unesp-Bauru	CCM - Concurso Canguru de Matemática Brasil OBA - Olimpíada Brasileira de Astronomia e Astronáutica OBAP - Olimpíada Brasileira de Agropecuária OBB - Olimpíada Brasileira de Biologia OBF - Olimpíada Brasileira de Física OBFEF - Olimpíada Brasileira de Física das Escolas Públicas OBI - Olimpíada Brasileira de Informática OBM - Olimpíada Brasileira de Matemática OBMEP - Olimpíada Brasileira de Matemática das Escolas Públicas + Escolas Privadas OBR - Olimpíada Brasileira de Robótica – Teórica OBS - Olimpíada Brasileira do Saber ONC - Olimpíada Nacional de Ciências TCF - Torneio Feminino de Computação TMM - Torneio Meninas na Matemática	CIIC - Competição Ibero-Americana de Informática e Computação MCTIC/CNPq - Prêmio MERCOSUL de Ciência e Tecnologia OlbF - Olimpíada Ibero-americana de Física OIM - Olimpíada Ibero-americana de Matemática OLAA - Olimpíada Latino-Americana de Astronomia e Astronáutica	IAO - International Astronomy Olympiad IESO - International Earth Science Olympiad IMO - Olimpíada Internacional de Matemática IPhO - Olimpíada Internacional de Física IYPT - Copa do Mundo de Física
Ilha Solteira	FE	Matemática	licenciatura	OMRP - Olimpíada de Matemática de Rio Preto OPM - Olimpíada Paulista de Matemática ORMUB - Olimpíada Regional de Matemática da Unesp-Bauru	CCM - Concurso Canguru de Matemática Brasil OBA - Olimpíada Brasileira de Astronomia e Astronáutica OBF - Olimpíada Brasileira de Física OBFEF - Olimpíada Brasileira de Física das Escolas Públicas OBI - Olimpíada Brasileira de Informática OBM - Olimpíada Brasileira de Matemática OBMEP - Olimpíada Brasileira de Matemática das Escolas Públicas + Escolas Privadas OBQ - Olimpíada Brasileira de Química OBS - Olimpíada Brasileira do Saber TMM - Torneio Meninas na Matemática	OIAQ - Olimpíada Ibero-americana de Química OlbF - Olimpíada Ibero-americana de Física OIM - Olimpíada Ibero-americana de Matemática OLAA - Olimpíada Latino-Americana de Astronomia e Astronáutica OMCS - Olimpíada de Matemática do Cone Sul	ASKF - Association Kangourou sans Frontières - Concurso Canguru de Matemática EGMO - European Girls' Mathematical Olympiad EGOI - European Girls' Olympiad in Informatics IAO - International Astronomy Olympiad IChO - Olimpíada Internacional de Química IMO - Olimpíada Internacional de Matemática IOAA - International Olympiad on Astronomy and Astrophysics IPhO - Olimpíada Internacional de Física IYPT - Copa do Mundo de Física OIMSF - Olimpíada Internacional de Matemática Sem Fronteiras

Itapeva	ICE	Engenharia Industrial - Madeira	bacharelado	<p>CA - Concurso Agrinho (FAEP, SENAR-PR)</p> <p>OMM - Olimpíada Mineira de Matemática</p> <p>OMQ - Olimpíada Mineira de Química</p> <p>OMRP - Olimpíada de Matemática de Rio Preto</p> <p>ONNQ - Olimpíada Norte-Nordeste de Química</p> <p>OPM - Olimpíada Paulista de Matemática</p> <p>ORMUB - Olimpíada Regional de Matemática da Unesp-Bauru</p>	<p>CM - Câmara Mirim (Congresso Nacional - Câmara dos Deputados)</p> <p>CCM - Concurso Canguru de Matemática Brasil</p> <p>OBA - Olimpíada Brasileira de Astronomia e Astronáutica</p> <p>OBAP - Olimpíada Brasileira de Agropecuária</p> <p>OBB - Olimpíada Brasileira de Biologia</p> <p>OBF - Olimpíada Brasileira de Física</p> <p>OBFEF - Olimpíada Brasileira de Física das Escolas Públicas</p> <p>OBG - Olimpíada Brasileira de Geografia</p> <p>OBI - Olimpíada Brasileira de Informática</p> <p>OBM - Olimpíada Brasileira de Matemática</p> <p>OBMEP - Olimpíada Brasileira de Matemática das Escolas Públicas + Escolas Privadas</p> <p>OBQ - Olimpíada Brasileira de Química</p> <p>OBQJR - Olimpíada Brasileira de Química Júnior</p> <p>OBR - Olimpíada Brasileira de Robótica - Teórica</p> <p>OBS - Olimpíada Brasileira do Saber</p> <p>OBSM - Olimpíada Brasileira de Saúde e Meio Ambiente - FIOCRUZ</p> <p>OBSQ - Olimpíada Brasileira do Ensino Superior de Química</p> <p>OGB - Olimpíada Geo-Brasil</p> <p>OLP - Olimpíada de Língua Portuguesa</p> <p>ONC - Olimpíada Nacional de Ciências</p> <p>ONHB - Olimpíada Nacional em História do Brasil</p> <p>PJS - Projeto Jovem Senador (Senado Federal)</p> <p>TCF - Torneio Feminino de Computação</p> <p>TMM - Torneio Meninas na Matemática</p>	<p>CIIC - Competição Ibero-Americana de Informática e Computação</p> <p>LARC - Latin American Robotics Competition</p> <p>MCTIC/CNPq - Prêmio MERCOSUL de Ciência e Tecnologia</p> <p>OIAB - Olimpíada Ibero-americana de Biologia</p> <p>OIAQ - Olimpíada Ibero-americana de Química</p> <p>OIbF - Olimpíada Ibero-americana de Física</p> <p>OIM - Olimpíada Ibero-americana de Matemática</p> <p>OLAA - Olimpíada Latino-Americana de Astronomia e Astronáutica</p> <p>OMCS - Olimpíada de Matemática do Cone Sul</p>	<p>ASKF - Association Kangourou sans Frontières - Concurso Canguru de Matemática</p> <p>EGMO - European Girls' Mathematical Olympiad</p> <p>EGOI - European Girls' Olympiad in Informatics</p> <p>GeCAA - Global e-Competition on Astronomy and Astrophysics</p> <p>IAO - International Astronomy Olympiad</p> <p>IBO - Olimpíada Internacional de Biologia</p> <p>ICHIO - Olimpíada Internacional de Química</p> <p>IESO - International Earth Science Olympiad</p> <p>IMO - Olimpíada Internacional de Matemática</p> <p>IOAA - International Olympiad on Astronomy and Astrophysics</p> <p>IOI - Olimpíada Internacional de Informática</p> <p>IPhO - Olimpíada Internacional de Física</p> <p>IYPT - Copa do Mundo de Física</p> <p>MOSTRATEC Júnior - Mostra Brasileira e Mostra Internacional de Ciência e Tecnologia</p> <p>OIMSF - Olimpíada Internacional de Matemática Sem Fronteiras</p> <p>RIC - Robocup International Competition</p> <p>UPU - Concurso Internacional de Redação de Cartas - União Postal Universal</p>
Jaboticabal	FCAV	Ciências Biológicas	bacharelado/licenciatura	<p>OBB - Olimpíada Brasileira de Biologia</p> <p>OBS - Olimpíada Brasileira do Saber</p> <p>OBSM - Olimpíada Brasileira de Saúde e Meio Ambiente - FIOCRUZ</p> <p>ONC - Olimpíada Nacional de Ciências</p>	<p>OIAB - Olimpíada Ibero-americana de Biologia</p>	<p>IBO - Olimpíada Internacional de Biologia</p>	

Jaboticabal	FCAV	Zootecnia	bacharelado	<p>CA - Concurso Agrinho (FAEP, SENAR-PR)</p> <p>OMM - Olimpíada Mineira de Matemática</p> <p>OMQ - Olimpíada Mineira de Química</p> <p>OMRP - Olimpíada de Matemática de Rio Preto</p> <p>ONNQ - Olimpíada Norte-Nordeste de Química</p> <p>OPM - Olimpíada Paulista de Matemática</p> <p>ORMUB - Olimpíada Regional de Matemática da Unesp-Bauru</p>	<p>CM - Câmara Mirim (Congresso Nacional - Câmara dos Deputados)</p> <p>CCM - Concurso Canguru de Matemática Brasil</p> <p>OBA - Olimpíada Brasileira de Astronomia e Astronáutica</p> <p>OBAP - Olimpíada Brasileira de Agropecuária</p> <p>OBB - Olimpíada Brasileira de Biologia</p> <p>OBf - Olimpíada Brasileira de Física</p> <p>OBFEF - Olimpíada Brasileira de Física das Escolas Públicas</p> <p>OBG - Olimpíada Brasileira de Geografia</p> <p>OBI - Olimpíada Brasileira de Informática</p> <p>OBM - Olimpíada Brasileira de Matemática</p> <p>OBMEP - Olimpíada Brasileira de Matemática das Escolas Públicas + Escolas Privadas</p> <p>OBQ - Olimpíada Brasileira de Química</p> <p>OBQJR - Olimpíada Brasileira de Química Júnior</p> <p>OBR - Olimpíada Brasileira de Robótica - Teórica</p> <p>OBS - Olimpíada Brasileira do Saber</p> <p>OBSM - Olimpíada Brasileira de Saúde e Meio Ambiente - FIOCRUZ</p> <p>OBSQ - Olimpíada Brasileira do Ensino Superior de Química</p> <p>OGB - Olimpíada Geo-Brasil</p> <p>OLP - Olimpíada de Língua Portuguesa</p> <p>ONC - Olimpíada Nacional de Ciências</p> <p>ONHB - Olimpíada Nacional em História do Brasil</p> <p>PJS - Projeto Jovem Senador (Senado Federal)</p> <p>TCF - Torneio Feminino de Computação</p> <p>TMM - Torneio Meninas na Matemática</p>	<p>CIIC - Competição Ibero-Americana de Informática e Computação</p> <p>LARC - Latin American Robotics Competition</p> <p>MCTIC/CNPq - Prêmio MERCOSUL de Ciência e Tecnologia</p> <p>OIAB - Olimpíada Ibero-americana de Biologia</p> <p>OIAQ - Olimpíada Ibero-americana de Química</p> <p>OlbF - Olimpíada Ibero-americana de Física</p> <p>OIM - Olimpíada Ibero-americana de Matemática</p> <p>OLAA - Olimpíada Latino-Americana de Astronomia e Astronáutica</p> <p>OMCS - Olimpíada de Matemática do Cone Sul</p>	<p>ASKF - Association Kangourou sans Frontières - Concurso Canguru de Matemática</p> <p>EGMO - European Girls' Mathematical Olympiad</p> <p>EGOI - European Girls' Olympiad in Informatics</p> <p>GeCAA - Global e-Competition on Astronomy and Astrophysics</p> <p>IAO - International Astronomy Olympiad</p> <p>IBO - Olimpíada Internacional de Biologia</p> <p>ICHO - Olimpíada Internacional de Química</p> <p>IESO - International Earth Science Olympiad</p> <p>IMO - Olimpíada Internacional de Matemática</p> <p>IOAA - International Olympiad on Astronomy and Astrophysics</p> <p>IOI - Olimpíada Internacional de Informática</p> <p>IPhO - Olimpíada Internacional de Física</p> <p>IYPT - Copa do Mundo de Física</p> <p>MOSTRATEC Júnior - Mostra Brasileira e Mostra Internacional de Ciência e Tecnologia</p> <p>OIMSF - Olimpíada Internacional de Matemática Sem Fronteiras</p> <p>RIC - Robocup International Competition</p> <p>UPU - Concurso Internacional de Redação de Cartas - União Postal Universal</p>
Marília	FFC	Arquivologia	bacharelado	<p>OBG - Olimpíada Brasileira de Geografia</p> <p>OBS - Olimpíada Brasileira do Saber</p> <p>OGB - Olimpíada Geo-Brasil</p> <p>OLP - Olimpíada de Língua Portuguesa</p> <p>ONC - Olimpíada Nacional de Ciências</p> <p>ONHB - Olimpíada Nacional em História do Brasil</p> <p>PJS - Projeto Jovem Senador (Senado Federal)</p>		<p>MOSTRATEC Júnior - Mostra Brasileira e Mostra Internacional de Ciência e Tecnologia</p> <p>UPU - Concurso Internacional de Redação de Cartas - União Postal Universal</p>	

Marília	FFC	Biblioteconomia	bacharelado	<p>CA - Concurso Agrinho (FAEP, SENAR-PR)</p> <p>OMM - Olimpíada Mineira de Matemática</p> <p>OMQ - Olimpíada Mineira de Química</p> <p>OMRP - Olimpíada de Matemática de Rio Preto</p> <p>ONNQ - Olimpíada Norte-Nordeste de Química</p> <p>OPM - Olimpíada Paulista de Matemática</p> <p>ORMUB - Olimpíada Regional de Matemática da Unesp-Bauru</p>	<p>CM - Câmara Mirim (Congresso Nacional - Câmara dos Deputados)</p> <p>CCM - Concurso Canguru de Matemática Brasil</p> <p>OBA - Olimpíada Brasileira de Astronomia e Astronáutica</p> <p>OBAP - Olimpíada Brasileira de Agropecuária</p> <p>OBG - Olimpíada Brasileira de Biologia</p> <p>OBFB - Olimpíada Brasileira de Física</p> <p>OBFEF - Olimpíada Brasileira de Física das Escolas Públicas</p> <p>OBG - Olimpíada Brasileira de Geografia</p> <p>OBI - Olimpíada Brasileira de Informática</p> <p>OBM - Olimpíada Brasileira de Matemática</p> <p>OBMEP - Olimpíada Brasileira de Matemática das Escolas Públicas + Escolas Privadas</p> <p>OBQ - Olimpíada Brasileira de Química</p> <p>OBQJR - Olimpíada Brasileira de Química Júnior</p> <p>OBR - Olimpíada Brasileira de Robótica - Teórica</p> <p>OBS - Olimpíada Brasileira do Saber</p> <p>OBSM - Olimpíada Brasileira de Saúde e Meio Ambiente - FIOCRUZ</p> <p>OBSQ - Olimpíada Brasileira do Ensino Superior de Química</p> <p>OGB - Olimpíada Geo-Brasil</p> <p>OLP - Olimpíada de Língua Portuguesa</p> <p>ONC - Olimpíada Nacional de Ciências</p> <p>ONHB - Olimpíada Nacional em História do Brasil</p> <p>PJS - Projeto Jovem Senador (Senado Federal)</p> <p>TCF - Torneio Feminino de Computação</p> <p>TMM - Torneio Meninas na Matemática</p>	<p>CIIC - Competição Ibero-Americana de Informática e Computação</p> <p>LARC - Latin American Robotics Competition</p> <p>MCTIC/CNPq - Prêmio MERCOSUL de Ciência e Tecnologia</p> <p>OIAB - Olimpíada Ibero-americana de Biologia</p> <p>OIAQ - Olimpíada Ibero-americana de Química</p> <p>OIBF - Olimpíada Ibero-americana de Física</p> <p>OIM - Olimpíada Ibero-americana de Matemática</p> <p>OLAA - Olimpíada Latino-Americana de Astronomia e Astronáutica</p> <p>OMCS - Olimpíada de Matemática do Cone Sul</p>	<p>ASKF - Association Kangourou sans Frontières - Concurso Canguru de Matemática</p> <p>EGMO - European Girls' Mathematical Olympiad</p> <p>EGOI - European Girls' Olympiad in Informatics</p> <p>GeCAA - Global e-Competition on Astronomy and Astrophysics</p> <p>IAO - International Astronomy Olympiad</p> <p>IBO - Olimpíada Internacional de Biologia</p> <p>IOAA - Olimpíada Internacional de Química</p> <p>IESO - International Earth Science Olympiad</p> <p>IMO - Olimpíada Internacional de Matemática</p> <p>IOAA - International Olympiad on Astronomy and Astrophysics</p> <p>IOI - Olimpíada Internacional de Informática</p> <p>IPhO - Olimpíada Internacional de Física</p> <p>IYPT - Copa do Mundo de Física</p> <p>MOSTRATEC Júnior - Mostra Brasileira e Mostra Internacional de Ciência e Tecnologia</p> <p>OIMSF - Olimpíada Internacional de Matemática Sem Fronteiras</p> <p>RIC - Robocup International Competition</p> <p>UPU - Concurso Internacional de Redação de Cartas - União Postal Universal</p>
Marília	FFC	Ciências Sociais	bacharelado/licenciatura	<p>OBG - Olimpíada Brasileira de Geografia</p> <p>OBS - Olimpíada Brasileira do Saber</p> <p>OGB - Olimpíada Geo-Brasil</p> <p>OLP - Olimpíada de Língua Portuguesa</p> <p>ONHB - Olimpíada Nacional em História do Brasil</p>			
Marília	FFC	Terapia Ocupacional	bacharelado	<p>OBB - Olimpíada Brasileira de Biologia</p> <p>OBS - Olimpíada Brasileira do Saber</p>	<p>OIAB - Olimpíada Ibero-americana de Biologia</p>	<p>IBO - Olimpíada Internacional de Biologia</p> <p>MOSTRATEC Júnior - Mostra Brasileira e Mostra Internacional de Ciência e Tecnologia</p> <p>UPU - Concurso Internacional de Redação de Cartas - União Postal Universal</p>	
Ourinhos	FCTE	Geografia	bacharelado/licenciatura	<p>CM - Câmara Mirim (Congresso Nacional - Câmara dos Deputados)</p> <p>FEBRACE - Feira Brasileira de Ciências e Engenharia</p> <p>OBA - Olimpíada Brasileira de Astronomia e Astronáutica</p> <p>OBG - Olimpíada Brasileira de Geografia</p> <p>OBR - Olimpíada Brasileira de Robótica - Teórica</p> <p>OBRAC - Olimpíada Brasileira de Cartografia</p> <p>OBS - Olimpíada Brasileira do Saber</p> <p>OBSM - Olimpíada Brasileira de Saúde e Meio Ambiente - FIOCRUZ</p> <p>OGB - Olimpíada Geo-Brasil</p> <p>OLP - Olimpíada de Língua Portuguesa</p> <p>ONC - Olimpíada Nacional de Ciências</p> <p>ONHB - Olimpíada Nacional em História do Brasil</p> <p>PJS - Projeto Jovem Senador (Senado Federal)</p>	<p>CIIC - Competição Ibero-Americana de Informática e Computação</p> <p>LARC - Latin American Robotics Competition</p> <p>MCTIC/CNPq - Prêmio MERCOSUL de Ciência e Tecnologia</p> <p>OLAA - Olimpíada Latino-Americana de Astronomia e Astronáutica</p>	<p>GeCAA - Global e-Competition on Astronomy and Astrophysics</p> <p>IAO - International Astronomy Olympiad</p> <p>IESO - International Earth Science Olympiad</p> <p>IOAA - International Olympiad on Astronomy and Astrophysics</p> <p>IOI - Olimpíada Internacional de Informática</p> <p>MOSTRATEC Júnior - Mostra Brasileira e Mostra Internacional de Ciência e Tecnologia</p> <p>RIC - Robocup International Competition</p> <p>UPU - Concurso Internacional de Redação de Cartas - União Postal Universal</p>	
Presidente Prudente	FCT	Educação Física	bacharelado/licenciatura	<p>OBB - Olimpíada Brasileira de Biologia</p> <p>OBMEP - Olimpíada Brasileira de Matemática das Escolas Públicas + Escolas Privadas</p> <p>OBSM - Olimpíada Brasileira de Saúde e Meio Ambiente - FIOCRUZ</p>	<p>OIAB - Olimpíada Ibero-americana de Biologia</p>	<p>IBO - Olimpíada Internacional de Biologia</p>	

Presidente Prudente	FCT	Engenharia Ambiental	bacharelado	<p>OMRP - Olimpíada de Matemática de Rio Preto</p> <p>ONNQ - Olimpíada Norte-Nordeste de Química</p> <p>OPM - Olimpíada Paulista de Matemática</p> <p>ORMUB - Olimpíada Regional de Matemática da Unesp-Bauru</p>	<p>CCM - Concurso Canguru de Matemática Brasil</p> <p>OBA – Olimpíada Brasileira de Astronomia e Astronáutica</p> <p>OBAP - Olimpíada Brasileira de Agropecuária</p> <p>OB - Olimpíada Brasileira de Biologia</p> <p>OBFB - Olimpíada Brasileira de Física</p> <p>OBFEF - Olimpíada Brasileira de Física das Escolas Públicas</p> <p>OBG - Olimpíada Brasileira de Geografia</p> <p>OBI - Olimpíada Brasileira de Informática</p> <p>OBM - Olimpíada Brasileira de Matemática</p> <p>OBMEP - Olimpíada Brasileira de Matemática das Escolas Públicas + Escolas Privadas</p> <p>OBQ - Olimpíada Brasileira de Química</p> <p>OBQJR - Olimpíada Brasileira de Química Júnior</p> <p>OBR - Olimpíada Brasileira de Robótica - Teórica</p> <p>OBSM - Olimpíada Brasileira de Saúde e Meio Ambiente - FIOCRUZ</p> <p>OBSQ - Olimpíada Brasileira do Ensino Superior de Química</p> <p>OGB - Olimpíada Geo-Brasil</p> <p>ONC - Olimpíada Nacional de Ciências</p>	<p>CIC - Competição Ibero-Americana de Informática e Computação</p> <p>LARC - Latin American Robotics Competition</p> <p>MCTIC/CNPq - Prêmio MERCOSUL de Ciência e Tecnologia</p> <p>OIAB - Olimpíada Ibero-americana de Biologia</p> <p>OIAQ - Olimpíada Ibero-americana de Química</p> <p>OlbF - Olimpíada Ibero-americana de Física</p> <p>OIM - Olimpíada Ibero-americana de Matemática</p> <p>OLAA - Olimpíada Latino-Americana de Astronomia e Astronáutica</p> <p>OMCS - Olimpíada de Matemática do Cone Sul</p>	<p>ASKF - Association Kangourou sans Frontières - Concurso Canguru de Matemática</p> <p>EGMO - European Girls' Mathematical Olympiad</p> <p>EGOI - European Girls' Olympiad in Informatics</p> <p>GeCAA - Global e-Competition on Astronomy and Astrophysics</p> <p>IAO - International Astronomy Olympiad</p> <p>IBO - Olimpíada Internacional de Biologia</p> <p>ICHO - Olimpíada Internacional de Química</p> <p>IESO - International Earth Science Olympiad</p> <p>IMO - Olimpíada Internacional de Matemática</p> <p>IOAA - International Olympiad on Astronomy and Astrophysics</p> <p>IOI - Olimpíada Internacional de Informática</p> <p>IPhO - Olimpíada Internacional de Física</p> <p>IYPT - Copa do Mundo de Física</p> <p>MOSTRATEC Júnior - Mostra Brasileira e Mostra Internacional de Ciência e Tecnologia</p> <p>OIMSF - Olimpíada Internacional de Matemática Sem Fronteiras</p> <p>RIC - Robocup International Competition</p> <p>UPU - Concurso Internacional de Redação de Cartas - União Postal Universal</p>
Presidente Prudente	FCT	Engenharia Cartográfica e de Agrimensura	bacharelado	<p>CA - Concurso Agrinho (FAEP, SENAR-PR)</p> <p>OMM - Olimpíada Mineira de Matemática</p> <p>OMRP - Olimpíada de Matemática de Rio Preto</p> <p>OPM - Olimpíada Paulista de Matemática</p> <p>ORMUB - Olimpíada Regional de Matemática da Unesp-Bauru</p>	<p>OBA – Olimpíada Brasileira de Astronomia e Astronáutica</p> <p>OBAP - Olimpíada Brasileira de Agropecuária</p> <p>OBFB - Olimpíada Brasileira de Física</p> <p>OBFEF - Olimpíada Brasileira de Física das Escolas Públicas</p> <p>OBG - Olimpíada Brasileira de Geografia</p> <p>OBI - Olimpíada Brasileira de Matemática</p> <p>OBMEP - Olimpíada Brasileira de Matemática das Escolas Públicas + Escolas Privadas</p> <p>OBAC - Olimpíada Brasileira de Cartografia</p> <p>OBS - Olimpíada Brasileira do Saber</p> <p>OGB - Olimpíada Geo-Brasil</p> <p>ONC - Olimpíada Nacional de Ciências</p>	<p>CIC - Competição Ibero-Americana de Informática e Computação</p> <p>MCTIC/CNPq - Prêmio MERCOSUL de Ciência e Tecnologia</p> <p>OlbF - Olimpíada Ibero-americana de Física</p> <p>OIM - Olimpíada Ibero-americana de Matemática</p> <p>OLAA - Olimpíada Latino-Americana de Astronomia e Astronáutica</p> <p>OMCS - Olimpíada de Matemática do Cone Sul</p>	<p>GeCAA - Global e-Competition on Astronomy and Astrophysics</p> <p>IAO - International Astronomy Olympiad</p> <p>IMO - Olimpíada Internacional de Matemática</p> <p>IPhO - Olimpíada Internacional de Física</p> <p>OIMSF - Olimpíada Internacional de Matemática Sem Fronteiras</p>

Presidente Prudente	FCT	Estatística	bacharelado	<p>CA - Concurso Agrinho (FAEP, SENAR-PR)</p> <p>OMM - Olimpíada Mineira de Matemática</p> <p>OMQ - Olimpíada Mineira de Química</p> <p>OMRP - Olimpíada de Matemática de Rio Preto</p> <p>ONNQ - Olimpíada Norte-Nordeste de Química</p> <p>OPM - Olimpíada Paulista de Matemática</p> <p>ORMUB - Olimpíada Regional de Matemática da Unesp-Bauru</p>	<p>CM - Câmara Mirim (Congresso Nacional - Câmara dos Deputados)</p> <p>CCM - Concurso Canguru de Matemática Brasil</p> <p>OBA - Olimpíada Brasileira de Astronomia e Astronáutica</p> <p>OBAP - Olimpíada Brasileira de Agropecuária</p> <p>OBB - Olimpíada Brasileira de Biologia</p> <p>OBF - Olimpíada Brasileira de Física</p> <p>OBFEF - Olimpíada Brasileira de Física das Escolas Públicas</p> <p>OBG - Olimpíada Brasileira de Geografia</p> <p>OBI - Olimpíada Brasileira de Informática</p> <p>OBM - Olimpíada Brasileira de Matemática</p> <p>OBMEP - Olimpíada Brasileira de Matemática das Escolas Públicas + Escolas Privadas</p> <p>OBQ - Olimpíada Brasileira de Química</p> <p>OBQJR - Olimpíada Brasileira de Química Júnior</p> <p>OBR - Olimpíada Brasileira de Robótica - Teórica</p> <p>OBS - Olimpíada Brasileira do Saber</p> <p>OBSM - Olimpíada Brasileira de Saúde e Meio Ambiente - FIOCRUZ</p> <p>OBSQ - Olimpíada Brasileira do Ensino Superior de Química</p> <p>OGB - Olimpíada Geo-Brasil</p> <p>OLP - Olimpíada de Língua Portuguesa</p> <p>ONC - Olimpíada Nacional de Ciências</p> <p>ONHB - Olimpíada Nacional em História do Brasil</p> <p>PJS - Projeto Jovem Senador (Senado Federal)</p> <p>TCF - Torneio Feminino de Computação</p> <p>TMM - Torneio Meninas na Matemática</p>	<p>CIIC - Competição Ibero-Americana de Informática e Computação</p> <p>LARC - Latin American Robotics Competition</p> <p>MCTIC/CNPq - Prêmio MERCOSUL de Ciência e Tecnologia</p> <p>OIAB - Olimpíada Ibero-americana de Biologia</p> <p>OIAQ - Olimpíada Ibero-americana de Química</p> <p>OlbF - Olimpíada Ibero-americana de Física</p> <p>OIM - Olimpíada Ibero-americana de Matemática</p> <p>OLAA - Olimpíada Latino-Americana de Astronomia e Astronáutica</p> <p>OMCS - Olimpíada de Matemática do Cone Sul</p>	<p>ASKF - Association Kangourou sans Frontières - Concurso Canguru de Matemática</p> <p>EGMO - European Girls' Mathematical Olympiad</p> <p>EGOI - European Girls' Olympiad in Informatics</p> <p>GeCAA - Global e-Competition on Astronomy and Astrophysics</p> <p>IAO - International Astronomy Olympiad</p> <p>IBO - Olimpíada Internacional de Biologia</p> <p>ICHO - Olimpíada Internacional de Química</p> <p>IESO - International Earth Science Olympiad</p> <p>IMO - Olimpíada Internacional de Matemática</p> <p>IOAA - International Olympiad on Astronomy and Astrophysics</p> <p>IOI - Olimpíada Internacional de Informática</p> <p>IPhO - Olimpíada Internacional de Física</p> <p>IYPT - Copa do Mundo de Física</p> <p>MOSTRATEC Júnior - Mostra Brasileira e Mostra Internacional de Ciência e Tecnologia</p> <p>OIMSF - Olimpíada Internacional de Matemática Sem Fronteiras</p> <p>RIC - Robocup International Competition</p> <p>UPU - Concurso Internacional de Redação de Cartas - União Postal Universal</p>
Presidente Prudente	FCT	Física	licenciatura	<p>OBA - Olimpíada Brasileira de Astronomia e Astronáutica</p> <p>OBF - Olimpíada Brasileira de Física</p> <p>OBFEF - Olimpíada Brasileira de Física das Escolas Públicas</p> <p>ONC - Olimpíada Nacional de Ciências</p>			



Presidente Prudente	FCT	Matemática	licenciatura	<p>CA - Concurso Agrinho (FAEP, SENAR-PR)</p> <p>OMM - Olimpíada Mineira de Matemática</p> <p>OMQ - Olimpíada Mineira de Química</p> <p>OMRP - Olimpíada de Matemática de Rio Preto</p> <p>ONNQ - Olimpíada Norte-Nordeste de Química</p> <p>OPM - Olimpíada Paulista de Matemática</p> <p>ORMUB - Olimpíada Regional de Matemática da Unesp-Bauru</p>	<p>CM - Câmara Mirim (Congresso Nacional - Câmara dos Deputados)</p> <p>CCM - Concurso Canguru de Matemática Brasil</p> <p>OBA - Olimpíada Brasileira de Astronomia e Astronáutica</p> <p>OBAP - Olimpíada Brasileira de Agropecuária</p> <p>OBB - Olimpíada Brasileira de Biologia</p> <p>OBFB - Olimpíada Brasileira de Física</p> <p>OBFEF - Olimpíada Brasileira de Física das Escolas Públicas</p> <p>OBG - Olimpíada Brasileira de Geografia</p> <p>OBI - Olimpíada Brasileira de Informática</p> <p>OBM - Olimpíada Brasileira de Matemática</p> <p>OBMEP - Olimpíada Brasileira de Matemática das Escolas Públicas + Escolas Privadas</p> <p>OBQ - Olimpíada Brasileira de Química</p> <p>OBQJR - Olimpíada Brasileira de Química Júnior</p> <p>OBR - Olimpíada Brasileira de Robótica - Teórica</p> <p>OBS - Olimpíada Brasileira do Saber</p> <p>OBSM - Olimpíada Brasileira de Saúde e Meio Ambiente - FIOCRUZ</p> <p>OBSQ - Olimpíada Brasileira do Ensino Superior de Química</p> <p>OGB - Olimpíada Geo-Brasil</p> <p>OLP - Olimpíada de Língua Portuguesa</p> <p>ONC - Olimpíada Nacional de Ciências</p> <p>ONHB - Olimpíada Nacional em História do Brasil</p> <p>PJS - Projeto Jovem Senador (Senado Federal)</p> <p>TCF - Torneio Feminino de Computação</p> <p>TMM - Torneio Meninas na Matemática</p>	<p>CIIC - Competição Ibero-Americana de Informática e Computação</p> <p>LARC - Latin American Robotics Competition</p> <p>MCTIC/CNPq - Prêmio MERCOSUL de Ciência e Tecnologia</p> <p>OIAB - Olimpíada Ibero-americana de Biologia</p> <p>OIAQ - Olimpíada Ibero-americana de Química</p> <p>OIBF - Olimpíada Ibero-americana de Física</p> <p>OIM - Olimpíada Ibero-americana de Matemática</p> <p>OLAA - Olimpíada Latino-Americana de Astronomia e Astronáutica</p> <p>OMCS - Olimpíada de Matemática do Cone Sul</p>	<p>ASKF - Association Kangourou sans Frontières - Concurso Canguru de Matemática</p> <p>EGMO - European Girls' Mathematical Olympiad</p> <p>EGOI - European Girls' Olympiad in Informatics</p> <p>GeCAA - Global e-Competition on Astronomy and Astrophysics</p> <p>IAO - International Astronomy Olympiad</p> <p>IBO - Olimpíada Internacional de Biologia</p> <p>ICHo - Olimpíada Internacional de Química</p> <p>IESO - International Earth Science Olympiad</p> <p>IMO - Olimpíada Internacional de Matemática</p> <p>IOAA - International Olympiad on Astronomy and Astrophysics</p> <p>IOI - Olimpíada Internacional de Informática</p> <p>IPhO - Olimpíada Internacional de Física</p> <p>IYPT - Copa do Mundo de Física</p> <p>MOSTRATEC Júnior - Mostra Brasileira e Mostra Internacional de Ciência e Tecnologia</p> <p>OIMSF - Olimpíada Internacional de Matemática Sem Fronteiras</p> <p>RIC - Robocup International Competition</p> <p>UPU - Concurso Internacional de Redação de Cartas - União Postal Universal</p>
Presidente Prudente	FCT	Química	licenciatura	<p>OMQ - Olimpíada Mineira de Química</p> <p>ONNQ - Olimpíada Norte-Nordeste de Química</p>	<p>OBQ - Olimpíada Brasileira de Química</p> <p>OBQJR - Olimpíada Brasileira de Química Júnior</p> <p>OBSQ - Olimpíada Brasileira do Ensino Superior de Química</p> <p>ONC - Olimpíada Nacional de Ciências</p>	<p>OIAQ - Olimpíada Ibero-americana de Química</p>	<p>ICHo - Olimpíada Internacional de Química</p>
Registro	FCA-VR	Engenharia Agrônoma	bacharelado	<p>CA - Concurso Agrinho (FAEP, SENAR-PR)</p> <p>OPM - Olimpíada Paulista de Matemática</p> <p>ORMUB - Olimpíada Regional de Matemática da Unesp-Bauru</p>	<p>OBAP - Olimpíada Brasileira de Agropecuária</p> <p>OBB - Olimpíada Brasileira de Biologia</p> <p>OBFEF - Olimpíada Brasileira de Física das Escolas Públicas</p> <p>OBMEP - Olimpíada Brasileira de Matemática das Escolas Públicas + Escolas Privadas</p> <p>OBSM - Olimpíada Brasileira de Saúde e Meio Ambiente - FIOCRUZ</p> <p>OLP - Olimpíada de Língua Portuguesa</p> <p>ONC - Olimpíada Nacional de Ciências</p>	<p>MCTIC/CNPq - Prêmio MERCOSUL de Ciência e Tecnologia</p> <p>OIAB - Olimpíada Ibero-americana de Biologia</p> <p>OLAA - Olimpíada Latino-Americana de Astronomia e Astronáutica</p>	<p>IBO - Olimpíada Internacional de Biologia</p> <p>MOSTRATEC Júnior - Mostra Brasileira e Mostra Internacional de Ciência e Tecnologia</p>

Registro	FCA-VR	Engenharia de Pesca	bacharelado	<p>CA - Concurso Agrinho (FAEP, SENAR-PR)</p> <p>OMM - Olimpíada Mineira de Matemática</p> <p>OMQ - Olimpíada Mineira de Química</p> <p>OMRP - Olimpíada de Matemática de Rio Preto</p> <p>ONNQ - Olimpíada Norte-Nordeste de Química</p> <p>OPM - Olimpíada Paulista de Matemática</p> <p>ORMUB - Olimpíada Regional de Matemática da Unesp-Bauru</p>	<p>CM - Câmara Mirim (Congresso Nacional - Câmara dos Deputados)</p> <p>CCM - Concurso Canguru de Matemática Brasil</p> <p>OBA - Olimpíada Brasileira de Astronomia e Astronáutica</p> <p>OBAP - Olimpíada Brasileira de Agropecuária</p> <p>OBB - Olimpíada Brasileira de Biologia</p> <p>OBFB - Olimpíada Brasileira de Física</p> <p>OBFEF - Olimpíada Brasileira de Física das Escolas Públicas</p> <p>OBG - Olimpíada Brasileira de Geografia</p> <p>OBI - Olimpíada Brasileira de Informática</p> <p>OBM - Olimpíada Brasileira de Matemática</p> <p>OBMEP - Olimpíada Brasileira de Matemática das Escolas Públicas + Escolas Privadas</p> <p>OBQ - Olimpíada Brasileira de Química</p> <p>OBQJR - Olimpíada Brasileira de Química Júnior</p> <p>OBR - Olimpíada Brasileira de Robótica - Teórica</p> <p>OBS - Olimpíada Brasileira do Saber</p> <p>OBSM - Olimpíada Brasileira de Saúde e Meio Ambiente - FIOCRUZ</p> <p>OBSQ - Olimpíada Brasileira do Ensino Superior de Química</p> <p>OGB - Olimpíada Geo-Brasil</p> <p>OLP - Olimpíada de Língua Portuguesa</p> <p>ONC - Olimpíada Nacional de Ciências</p> <p>ONHB - Olimpíada Nacional em História do Brasil</p> <p>PJS - Projeto Jovem Senador (Senado Federal)</p> <p>TCF - Torneio Feminino de Computação</p> <p>TMM - Torneio Meninas na Matemática</p>	<p>MCTIC/CNPq - Prêmio MERCOSUL de Ciência e Tecnologia</p> <p>OIAB - Olimpíada Ibero-americana de Biologia</p> <p>OIAQ - Olimpíada Ibero-americana de Química</p> <p>OIBF - Olimpíada Ibero-americana de Física</p> <p>OIM - Olimpíada Ibero-americana de Matemática</p> <p>OLAA - Olimpíada Latino-Americana de Astronomia e Astronáutica</p> <p>OMCS - Olimpíada de Matemática do Cone Sul</p>	<p>ASKF - Association Kangourou sans Frontières - Concurso Canguru de Matemática</p> <p>EGMO - European Girls' Mathematical Olympiad</p> <p>EGOI - European Girls' Olympiad in Informatics</p> <p>GeCAA - Global e-Competition on Astronomy and Astrophysics</p> <p>IAO - International Astronomy Olympiad</p> <p>IBO - Olimpíada Internacional de Biologia</p> <p>ICHO - Olimpíada Internacional de Química</p> <p>IESO - International Earth Science Olympiad</p> <p>IMO - Olimpíada Internacional de Matemática</p> <p>IOAA - International Olympiad on Astronomy and Astrophysics</p> <p>IOI - Olimpíada Internacional de Informática</p> <p>IPhO - Olimpíada Internacional de Física</p> <p>IYPT - Copa do Mundo de Física</p> <p>MOSTRATEC Júnior - Mostra Brasileira e Mostra Internacional de Ciência e Tecnologia</p> <p>OIMSF - Olimpíada Internacional de Matemática Sem Fronteiras</p> <p>RIC - Robocup International Competition</p> <p>UPU - Concurso Internacional de Redação de Cartas - União Postal Universal</p>
Rio Claro	IB	Ecologia	bacharelado		OBB - Olimpíada Brasileira de Biologia	OIAB - Olimpíada Ibero-americana de Biologia	
Rio Claro	IB	Educação Física	bacharelado/licenciatura		OBS - Olimpíada Brasileira do Saber		MOSTRATEC Júnior - Mostra Brasileira e Mostra Internacional de Ciência e Tecnologia
Rio Claro	IGCE	Engenharia Ambiental	bacharelado	<p>OMQ - Olimpíada Mineira de Química</p> <p>ONNQ - Olimpíada Norte-Nordeste de Química</p> <p>OPM - Olimpíada Paulista de Matemática</p>	<p>OBQ - Olimpíada Brasileira de Química</p> <p>OBSM - Olimpíada Brasileira de Saúde e Meio Ambiente - FIOCRUZ</p> <p>ONC - Olimpíada Nacional de Ciências</p> <p>TMM - Torneio Meninas na Matemática</p>	MCTIC/CNPq - Prêmio MERCOSUL de Ciência e Tecnologia	MOSTRATEC Júnior - Mostra Brasileira e Mostra Internacional de Ciência e Tecnologia
Rosana	FEC	Turismo	bacharelado		<p>OBG - Olimpíada Brasileira de Geografia</p> <p>OBS - Olimpíada Brasileira do Saber</p> <p>OBSM - Olimpíada Brasileira de Saúde e Meio Ambiente - FIOCRUZ</p> <p>OGB - Olimpíada Geo-Brasil</p> <p>OLP - Olimpíada de Língua Portuguesa</p> <p>ONC - Olimpíada Nacional de Ciências</p> <p>ONHB - Olimpíada Nacional em História do Brasil</p>		
São José do Rio Preto	IBILCE	Ciências Biológicas	bacharelado/licenciatura		OBB - Olimpíada Brasileira de Biologia	OIAB - Olimpíada Ibero-americana de Biologia	IBO - Olimpíada Internacional de Biologia
São José do Rio Preto	IBILCE	Física - Bacharelado em Física Biológica e Licenciatura em Física	bacharelado/licenciatura	OMRP - Olimpíada de Matemática de Rio Preto	<p>MOBFOG - Mostra Brasileira de Foguetes</p> <p>OBA - Olimpíada Brasileira de Astronomia e Astronáutica</p> <p>OBFB - Olimpíada Brasileira de Física</p> <p>OBFEF - Olimpíada Brasileira de Física das Escolas Públicas</p> <p>OBM - Olimpíada Brasileira de Matemática</p> <p>OBMEP - Olimpíada Brasileira de Matemática das Escolas Públicas + Escolas Privadas</p> <p>TFM - Torneio de Física para Meninas</p>	<p>OIBF - Olimpíada Ibero-americana de Física</p> <p>OIM - Olimpíada Ibero-americana de Matemática</p>	<p>IAO - International Astronomy Olympiad</p> <p>IMO - Olimpíada Internacional de Matemática</p> <p>IPhO - Olimpíada Internacional de Física</p>
São José do Rio Preto	IBILCE	Letras	licenciatura		OLP - Olimpíada de Língua Portuguesa		

São José do Rio Preto	IBILCE	Matemática	bacharelado/licenciatura	OMQ - Olimpíada Mineira de Química OMRP - Olimpíada de Matemática de Rio Preto ONNQ - Olimpíada Norte-Nordeste de Química OPM - Olimpíada Paulista de Matemática ORMUB - Olimpíada Regional de Matemática da Unesp-Bauru	CCM - Concurso Canguru de Matemática Brasil OBA – Olimpíada Brasileira de Astronomia e Astronáutica OBF - Olimpíada Brasileira de Física OBFEP - Olimpíada Brasileira de Física das Escolas Públicas OBI - Olimpíada Brasileira de Informática OBM - Olimpíada Brasileira de Matemática OBMEP - Olimpíada Brasileira de Matemática das Escolas Públicas + Escolas Privadas OBQ - Olimpíada Brasileira de Química OBQJR - Olimpíada Brasileira de Química Júnior OBR - Olimpíada Brasileira de Robótica - Teórica OBS - Olimpíada Brasileira do Saber OBSQ - Olimpíada Brasileira do Ensino Superior de Química TCF - Torneio Feminino de Computação TMM - Torneio Meninas na Matemática	CIIC - Competição Ibero-Americana de Informática e Computação LARC - Latin American Robotics Competition OIAQ - Olimpíada Ibero-americana de Química OibF - Olimpíada Ibero-americana de Física OIM - Olimpíada Ibero-americana de Matemática OLAA - Olimpíada Latino-Americana de Astronomia e Astronáutica OMCS - Olimpíada de Matemática do Cone Sul	ASKF - Association Kangourou sans Frontières - Concurso Canguru de Matemática EGMO - European Girls' Mathematical Olympiad EGOI - European Girls' Olympiad in Informatics EuPhO - European Physics Olympiad IAO - International Astronomy Olympiad IChO - Olimpíada Internacional de Química IMO - Olimpíada Internacional de Matemática IOAA - International Olympiad on Astronomy and Astrophysics IOI - Olimpíada Internacional de Informática IPhO - Olimpíada Internacional de Física IYPT - Copa do Mundo de Física OIMSF - Olimpíada Internacional de Matemática Sem Fronteiras RIC - Robocup International Competition
São José do Rio Preto	IBILCE	Pedagogia	licenciatura		OLP - Olimpíada de Língua Portuguesa ONHB - Olimpíada Nacional em História do Brasil		
São José do Rio Preto	IBILCE	Química - Bacharelado em Química Ambiental e Licenciatura em Química	bacharelado/licenciatura	OMQ - Olimpíada Mineira de Química ONNQ - Olimpíada Norte-Nordeste de Química QQSP - Olimpíada de Química do Estado de São Paulo	OBQ - Olimpíada Brasileira de Química OBSQ - Olimpíada Brasileira do Ensino Superior de Química	OIAQ - Olimpíada Ibero-americana de Química	IChO - Olimpíada Internacional de Química
São José dos Campos	ICT	Engenharia Ambiental	bacharelado		OBB - Olimpíada Brasileira de Biologia OBF - Olimpíada Brasileira de Física OBFEP - Olimpíada Brasileira de Física das Escolas Públicas OBI - Olimpíada Brasileira de Informática OBM - Olimpíada Brasileira de Matemática OBQ - Olimpíada Brasileira de Química OBSM - Olimpíada Brasileira de Saúde e Meio Ambiente - FIOCRUZ	CIIC - Competição Ibero-Americana de Informática e Computação OIAB - Olimpíada Ibero-americana de Biologia	IBO - Olimpíada Internacional de Biologia IChO - Olimpíada Internacional de Química IMO - Olimpíada Internacional de Matemática
São Vicente	IB/CLP	Ciências Biológicas	licenciatura		OBB - Olimpíada Brasileira de Biologia OBS - Olimpíada Brasileira do Saber ONC - Olimpíada Nacional de Ciências		

Tupã	FCE	Administração	bacharelado	<p>CA - Concurso Agrinho (FAEP, SENAR-PR)</p> <p>OMM - Olimpíada Mineira de Matemática</p> <p>OMQ - Olimpíada Mineira de Química</p> <p>OMRP - Olimpíada de Matemática de Rio Preto</p> <p>ONNQ - Olimpíada Norte-Nordeste de Química</p> <p>OPM - Olimpíada Paulista de Matemática</p> <p>ORMUB - Olimpíada Regional de Matemática da Unesp-Bauru</p>	<p>CM - Câmara Mirim (Congresso Nacional - Câmara dos Deputados)</p> <p>CCM - Concurso Canguru de Matemática Brasil</p> <p>OBA - Olimpíada Brasileira de Astronomia e Astronáutica</p> <p>OBAP - Olimpíada Brasileira de Agropecuária</p> <p>OBB - Olimpíada Brasileira de Biologia</p> <p>OBF - Olimpíada Brasileira de Física</p> <p>OBFEF - Olimpíada Brasileira de Física das Escolas Públicas</p> <p>OBG - Olimpíada Brasileira de Geografia</p> <p>OBI - Olimpíada Brasileira de Informática</p> <p>OBM - Olimpíada Brasileira de Matemática</p> <p>OBMEP - Olimpíada Brasileira de Matemática das Escolas Públicas + Escolas Privadas</p> <p>OBQ - Olimpíada Brasileira de Química</p> <p>OBQJR - Olimpíada Brasileira de Química Júnior</p> <p>OBR - Olimpíada Brasileira de Robótica - Teórica</p> <p>OBS - Olimpíada Brasileira do Saber</p> <p>OBSM - Olimpíada Brasileira de Saúde e Meio Ambiente - FIOCRUZ</p> <p>OBQS - Olimpíada Brasileira do Ensino Superior de Química</p> <p>OGB - Olimpíada Geo-Brasil</p> <p>OLP - Olimpíada de Língua Portuguesa</p> <p>ONC - Olimpíada Nacional de Ciências</p> <p>ONHB - Olimpíada Nacional em História do Brasil</p> <p>PJS - Projeto Jovem Senador (Senado Federal)</p> <p>TCF - Torneio Feminino de Computação</p> <p>TMM - Torneio Meninas na Matemática</p>	<p>CIIC - Competição Ibero-Americana de Informática e Computação</p> <p>LARC - Latin American Robotics Competition</p> <p>MCTIC/CNPq - Prêmio MERCOSUL de Ciência e Tecnologia</p> <p>OIAB - Olimpíada Ibero-americana de Biologia</p> <p>OIAQ - Olimpíada Ibero-americana de Química</p> <p>OIbF - Olimpíada Ibero-americana de Física</p> <p>OIM - Olimpíada Ibero-americana de Matemática</p> <p>OLAA - Olimpíada Latino-Americana de Astronomia e Astronáutica</p> <p>OMCS - Olimpíada de Matemática do Cone Sul</p>	<p>ASKF - Association Kangourou sans Frontières - Concurso Canguru de Matemática</p> <p>EGMO - European Girls' Mathematical Olympiad</p> <p>EGOI - European Girls' Olympiad in Informatics</p> <p>GeCAA - Global e-Competition on Astronomy and Astrophysics</p> <p>IAO - International Astronomy Olympiad</p> <p>IBO - Olimpíada Internacional de Biologia</p> <p>ICHO - Olimpíada Internacional de Química</p> <p>IESO - International Earth Science Olympiad</p> <p>IMO - Olimpíada Internacional de Matemática</p> <p>IOAA - International Olympiad on Astronomy and Astrophysics</p> <p>IOI - Olimpíada Internacional de Informática</p> <p>IPhO - Olimpíada Internacional de Física</p> <p>IYPT - Copa do Mundo de Física</p> <p>MOSTRATEC Júnior - Mostra Brasileira e Mostra Internacional de Ciência e Tecnologia</p> <p>OIMSF - Olimpíada Internacional de Matemática Sem Fronteiras</p> <p>RIC - Robocup International Competition</p> <p>UPU - Concurso Internacional de Redação de Cartas - União Postal Universal</p>
------	-----	---------------	-------------	--	---	--	---